

**gary's** WORKWEAR

**Hostelería y Cocina**



[garysworkwear.com](http://garysworkwear.com)

# Happier Workplaces

Presentamos la nueva colección de hostelería y cocina con modelos renovados y actuales, acompañados de prendas básicas. Colores, formas y patrones se abren camino para adaptarse a un sector que demanda una moda urbana y funcional.

Entre las novedades, cada vez más conscientes de la necesidad de cambio que exige el compromiso con nuestro planeta y sus recursos, nos satisface poder colaborar con nuestra nueva línea Gary's Naturewear. Por otro lado, os presentamos un adelanto de nuestra línea de industria, cuya base serán prendas de alta resistencia y comodidad.

**HoReCa**



| REF.   | PÁG. | REF.   | PÁG. |
|--------|------|--------|------|
| 100800 | 78   | 157400 | 170  |
| 100900 | 82   | 157500 | 102  |
| 102100 | 80   | 157600 | 97   |
| 102200 | 80   | 157700 | 98   |
| 102300 | 81   | 157800 | 97   |
| 102400 | 81   | 158100 | 110  |
| 102500 | 79   | 158400 | 99   |
| 102600 | 79   | 158500 | 98   |
| 102800 | 83   | 158600 | 171  |
| 102900 | 83   | 158700 | 101  |
| 103100 | 84   | 158800 | 100  |
| 103200 | 85   | 159100 | 126  |
| 103300 | 82   | 159200 | 111  |
| 107000 | 146  | 159300 | 126  |
| 108000 | 146  | 159500 | 171  |
| 111000 | 146  | 159600 | 172  |
| 111600 | 152  | 159700 | 156  |
| 111800 | 152  | 159800 | 174  |
| 111900 | 155  | 159900 | 176  |
| 115000 | 140  | 161000 | 138  |
| 116000 | 124  | 161100 | 105  |
| 116100 | 123  | 175100 | 135  |
| 116300 | 125  | 175200 | 135  |
| 116400 | 125  | 176000 | 95   |
| 117000 | 130  | 176800 | 95   |
| 117100 | 129  | 177400 | 94   |
| 118000 | 116  | 180000 | 132  |
| 120000 | 120  | 181000 | 132  |
| 120300 | 131  | 182000 | 113  |
| 120600 | 121  | 182200 | 112  |
| 123000 | 140  | 183000 | 114  |
| 123100 | 139  | 184100 | 134  |
| 124000 | 142  | 191000 | 118  |
| 125000 | 141  | 191100 | 136  |
| 126100 | 141  | 191200 | 119  |
| 126200 | 143  | 200100 | 190  |
| 126300 | 142  | 200200 | 191  |
| 126400 | 145  | 202000 | 150  |
| 126500 | 144  | 202200 | 151  |
| 127000 | 115  | 202300 | 93   |
| 149100 | 108  | 203200 | 92   |
| 153300 | 136  | 203400 | 89   |
| 153700 | 137  | 203500 | 92   |
| 156100 | 108  | 203600 | 93   |
| 156300 | 133  | 204500 | 94   |
| 156400 | 106  | 204700 | 87   |
| 156600 | 108  | 205400 | 87   |
| 156700 | 109  | 205900 | 166  |
| 157300 | 103  | 206100 | 90   |

| REF.   | PÁG. | REF.   | PÁG. | REF.   | PÁG. | REF.   | PÁG. | REF.                       | PÁG. |
|--------|------|--------|------|--------|------|--------|------|----------------------------|------|
| 206200 | 91   | 448400 | 193  | 777900 | 89   | 944300 | 48   | 963800                     | 166  |
| 206300 | 89   | 448600 | 181  | 778500 | 94   | 944600 | 40   | 963900                     | 166  |
| 206400 | 168  | 448800 | 181  | 778600 | 88   | 944800 | 42   | 965000                     | 71   |
| 212300 | 156  | 448900 | 179  | 778900 | 166  | 944900 | 38   | 990000                     | 72   |
| 212400 | 167  | 449100 | 196  | 779500 | 168  | 945100 | 40   | 993100                     | 62   |
| 212500 | 148  | 449200 | 183  | 791500 | 86   | 945200 | 41   | 993300                     | 62   |
| 212600 | 149  | 449300 | 180  | 791600 | 90   | 945400 | 39   | 993400                     | 67   |
| 243900 | 168  | 449700 | 170  | 791700 | 91   | 945500 | 28   | 994600                     | 67   |
| 261100 | 169  | 450000 | 200  | 851100 | 74   | 945800 | 45   | 994700                     | 65   |
| 310100 | 108  | 450100 | 165  | 851500 | 74   | 946300 | 44   | 994800                     | 65   |
| 311100 | 37   | 450200 | 160  | 852600 | 77   | 946600 | 21   | 997000                     | 72   |
| 321000 | 198  | 450300 | 192  | 852700 | 77   | 946700 | 20   | 998000                     | 72   |
| 322000 | 198  | 460000 | 200  | 852900 | 77   | 946800 | 25   | 113F00                     | 95   |
| 323000 | 199  | 470000 | 200  | 853100 | 77   | 947100 | 24   | 115AT0                     | 140  |
| 324000 | 199  | 486000 | 141  | 906100 | 34   | 947200 | 25   | 116BC0                     | 122  |
| 325000 | 199  | 486200 | 141  | 907000 | 32   | 947300 | 29   | 11745B                     | 128  |
| 329000 | 201  | 614800 | 156  | 908000 | 32   | 947400 | 12   | 117B00                     | 128  |
| 330600 | 106  | 620100 | 68   | 910000 | 33   | 947500 | 15   | 118B00                     | 117  |
| 350100 | 200  | 620200 | 68   | 911000 | 46   | 947600 | 14   | 118G00                     | 116  |
| 370100 | 157  | 620700 | 69   | 912000 | 43   | 947700 | 23   | 118GB0                     | 117  |
| 400000 | 197  | 645400 | 47   | 914000 | 43   | 947800 | 31   | 1200Z0                     | 198  |
| 401000 | 197  | 652400 | 47   | 915000 | 46   | 947900 | 14   | 182V00                     | 113  |
| 405000 | 197  | 700600 | 54   | 916000 | 46   | 948100 | 21   | 445V00                     | 182  |
| 405100 | 196  | 700700 | 61   | 918000 | 37   | 948200 | 29   | 446V00                     | 183  |
| 410000 | 195  | 700900 | 59   | 919100 | 51   | 948400 | 40   | 447V00                     | 183  |
| 410100 | 195  | 701200 | 52   | 930400 | 36   | 948500 | 16   | 4481V0                     | 182  |
| 415000 | 194  | 701100 | 61   | 930500 | 44   | 948600 | 16   | 4482V0                     | 183  |
| 416000 | 195  | 701500 | 61   | 930700 | 50   | 948700 | 31   | 771L00                     | 60   |
| 420000 | 195  | 701700 | 61   | 930800 | 35   | 948800 | 22   | 7733G0                     | 57   |
| 421000 | 195  | 701800 | 88   | 931000 | 33   | 949100 | 22   | 773G00                     | 56   |
| 422000 | 195  | 702300 | 61   | 931400 | 35   | 949200 | 18   | 772G00                     | 56   |
| 435000 | 196  | 702400 | 55   | 940100 | 9    | 949300 | 18   | 917A00                     | 46   |
| 440000 | 196  | 703400 | 165  | 940200 | 4    | 949500 | 26   |                            |      |
| 441100 | 185  | 703500 | 160  | 940300 | 6    | 949600 | 11   |                            |      |
| 441200 | 184  | 703600 | 161  | 940400 | 8    | 949700 | 30   | Chaquetas para cocina      | 04   |
| 441400 | 185  | 750200 | 203  | 940500 | 7    | 949800 | 27   | Pantalones para cocina     | 52   |
| 441500 | 165  | 770000 | 60   | 941000 | 49   | 949900 | 13   | Hostelería                 | 62   |
| 441600 | 160  | 771000 | 60   | 942100 | 42   | 950100 | 154  | Pantalones para hostelería | 86   |
| 441700 | 161  | 772000 | 58   | 942200 | 45   | 950200 | 154  | Delantales y casullas      | 96   |
| 441800 | 186  | 772500 | 55   | 942300 | 11   | 953000 | 68   | Naturewear                 | 158  |
| 445100 | 152  | 773000 | 58   | 942400 | 164  | 960000 | 70   | Gorros y accesorios        | 178  |
| 445200 | 155  | 773300 | 59   | 942500 | 163  | 961000 | 70   | Gary's Industria           | 202  |
| 445300 | 152  | 775000 | 60   | 942600 | 162  | 963000 | 69   | Croquis y características  | 210  |
| 446100 | 197  | 776000 | 60   | 942700 | 160  | 963200 | 63   |                            |      |
| 446200 | 197  | 777100 | 60   | 942800 | 30   | 963300 | 63   |                            |      |
| 447100 | 188  | 777200 | 60   | 942900 | 163  | 963400 | 69   |                            |      |
| 447500 | 192  | 777500 | 61   | 943100 | 161  | 963500 | 69   |                            |      |
| 447800 | 189  | 777700 | 88   | 944100 | 16   | 963600 | 73   |                            |      |
| 447900 | 189  | 777800 | 86   | 944200 | 16   | 963700 | 73   |                            |      |

[garysworkwear.com](http://garysworkwear.com)

REF. 940200 Vargas  
Hombre  
Vaquero elástico 260 gr/m<sup>2</sup>  
65%PES 32%CO 3%EA  
XS-YL  
c/825 Gris



 aerosilver





# Chaquetas de cocina

## Casual

**gary's** WORKWEAR

REF. 940300 Suárez  
Hombre  
Sarga 206 gr/m<sup>2</sup>  
59%PES 39%CO 2%EA  
XS-YL  
c/001 Negro



 aerosilver



REF. 940500 Soler  
Hombre  
Sarga 206 gr/m<sup>2</sup>  
59%PES 39%CO 2%EA  
XS-YL  
c/001 Negro  
c/101 Blanco



 aerosilver



REF. 940400 Cano  
Hombre  
Sarga 206 gr/m<sup>2</sup>  
59%PES 39%CO 2%EA  
XS-YL  
c/001 Negro  
c/101 Blanco



 aerosilver







REF. 940100 Gil  
Hombre  
Sarga 206 gr/m<sup>2</sup>  
59%PES 39%CO 2%EA  
XS-YL  
c/101 Blanco

# Chaquetas de cocina

## Microfibra



REF. 949600 Kitchen  
Unisex  
MICROFIBRA 148 gr/m<sup>2</sup>  
100%PES  
XS-YL  
c/001 Negro

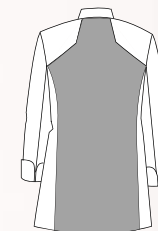

 aerosilver



REF. 942300 Torres  
Unisex  
MICROFIBRA 148 gr/m<sup>2</sup>  
100%PES  
XS-YL  
c/001 Negro



 aerosilver





REF. 947400 Militar  
Unisex  
MICROFIBRA 148 gr/m<sup>2</sup>  
100%PES  
XS-YL  
c/101 Blanco



 aerosilver



MY  
Kitchen  
MY  
Rules



REF. 949900 Cleaver  
Unisex  
MICROFIBRA 148 gr/m<sup>2</sup>  
100%PES  
XS-YL  
c/001 Negro



aerosilver

REF. 947600 Leiva  
Unisex  
MICROFIBRA 148 gr/m<sup>2</sup>  
100%PES  
XS-YL



 aerosilver

## CARACTERÍSTICAS DE LA MICROFIBRA

- Antibacterias.
- Repele líquidos.
- Muy alta transpirabilidad.
- No necesita planchar.
- No se alteran los colores ni dibujos.
- Mejor tolerancia a salpicaduras de lejía que el algodón.
- Seca muy rápido.
- Lavable a 90°C

c/4117 Araña blanco



c/4118 Time to eat



REF. 947900 Berenjenas  
Unisex  
c/4115 Berenjenas  
MICROFIBRA 148gr/m<sup>2</sup>  
100%PES  
XS-YL



 aerosilver

# Kitchen Jackets.

REF. 947500 Ayala  
Unisex  
MICROFIBRA 148 gr/m<sup>2</sup>  
100%PES  
XS-YL

c/4116 Coco



c/4112 Tattoo



 aerosilver

c/105 Rojo



c/139 Gris marengo



c/115 Turquesa



 aerosilver



c/101 Blanco



c/127 Pistacho



# Microfibra

100% PES 148 gr/m2

## + Aerosilver.

REF. 944100 VIDAL HOMBRE M. LARGA

Tallas: **XS-5YL**

REF. 944200 RIVERA HOMBRE M. CORTA

Tallas: XS-YL

REF. 948500 MIRANDA MUJER M. LARGA

Tallas: XS-YL

REF. 948600 PAZ MUJER M. CORTA

Tallas: XS-YL

**+ Plus sizes**

**2YL-3YL-4YL-5YL**

(Ref. 944100 c/101 blanco y c/001 negro)

c/001 Negro







**Todos los colores disponibles para hombre y mujer en manga corta y larga**

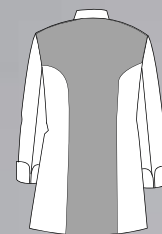
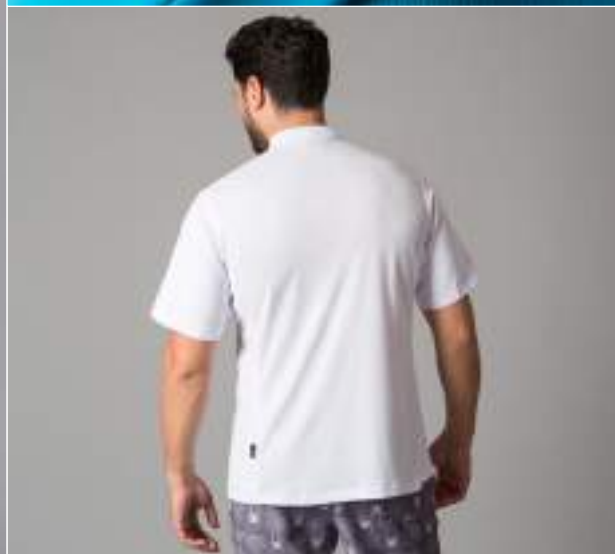

 aerosilver





**gary's** WORKWEAR

REF. 949300 Civera  
Chaqueta manga corta  
Unisex  
Chambray rombos 120 gr/m<sup>2</sup>  
70%CO 30%PES  
XS-YL  
c/1131 Gris marengo

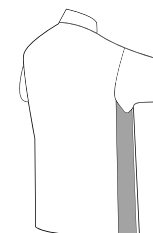

  
aerosilver

REF. 949200 Silva  
Chaqueta manga larga  
Unisex  
Chambray rombos 120 gr/m<sup>2</sup>  
70%CO 30%PES  
XS-YL  
c/1131 Gris marengo

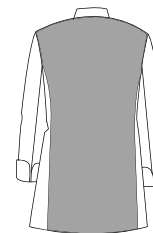

  
aerosilver





# Unisex.

REF. 946700 Castro  
Unisex  
Tejano 190 gr/m<sup>2</sup>  
65%CO 32%PES 3%EA  
XS-YL  
c/831 Texas marino





REF. 946600 Morán  
Hombre  
Tejano 190 gr/m<sup>2</sup>  
65%CO 32%PES 3%EA  
XS-YL  
c/831 Texas marino

REF. 948100 Valera  
Mujer  
Tejano 190 gr/m<sup>2</sup>  
65%CO 32%PES 3%EA  
XS-YL  
c/831 Texas marino



REF. 949100 Ponce  
 Unisex  
 Tejano 160gr/m<sup>2</sup>  
 98%CO 2%EA  
 XS-YL  
 c/834 Zafiro

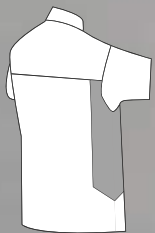

 aerosilver



REF. 948800 Santana  
 Unisex  
 Tejano 160gr/m<sup>2</sup>  
 98%CO 2%EA  
 XS-YL  
 c/834 Zafiro

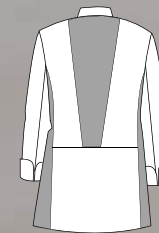

 aerosilver



REF. 947700 Ventura  
Unisex  
Tejano lavado 220 gr/m<sup>2</sup>  
98%CO 2%EA  
XS-YL  
c/833 Cowboy azul



REF. 947100 Durán  
Unisex  
Satén elástico 245 gr/m<sup>2</sup>  
61%CO 37%PES 2%EA  
XS-YL  
c/149 Verde caqui



REF. 946800 Marcos  
Unisex  
Tejano 128 gr/m<sup>2</sup>  
100%CO  
XS-YL  
c/832 Chambray azul



REF. 947200 Ferrer  
Unisex  
Satén elástico 245 gr/m<sup>2</sup>  
61%CO 37%PES 2%EA  
XS-YL  
c/153 Azul petróleo

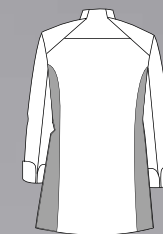

 aerosilver

REF. 949500 Velasco  
Unisex  
Sarga 210 gr/m<sup>2</sup>  
65%PES 35%CO  
XS-YL



 aerosilver

c/139 gris marengo



c/127 pistacho

c/115 turquesa



# Chef jackets.

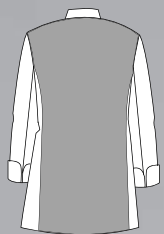

 aerosilver

c/001 negro



c/101 blanco

REF. 949800 Abades  
Unisex  
Microfibra Elastik 155 gr/m<sup>2</sup>  
99%PES 1%EA  
XS-YL



c/5101 Olivas

c/5103 Camuflaje

c/5102 Guindillas

REF. 945500 Goya  
Unisex  
Sarga 210 gr/m<sup>2</sup>  
100%CO  
XS-YL

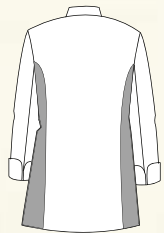

 aerosilver

REF. 947300 Maderas  
Unisex  
Sarga 210 gr/m<sup>2</sup>  
100%CO  
XS-YL  
c/5107 Maderas

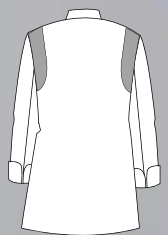

 aerosilver

REF. 948200 Catrina  
Unisex  
Sarga 210 gr/m<sup>2</sup>  
100%CO  
XS-XXL  
c/5108 Catrina

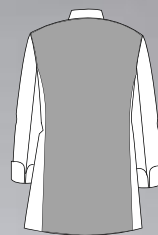

 aerosilver



c/001 Negro

REF. 949700 Crespo  
Chaqueta hombre  
Microfibra Elastik 155 gr/m<sup>2</sup>  
99%PES 1%EA  
XS-YL

REF. 942800 Iza  
Chaqueta mujer  
Microfibra Elastik 155 gr/m<sup>2</sup>  
99%PES 1%EA  
XS-YL



 aerosilver

c/101 Blanco

REF. 947800 Andreu  
Hombre  
Sarga 210 gr/m<sup>2</sup>  
65%PES 35%CO  
XS-YL



c/101 Blanco

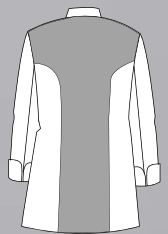

  
aerosilver

REF. 948700 Medina  
Mujer  
Sarga 210 gr/m<sup>2</sup>  
65%PES 35%CO  
XS-YL



c/001 Negro

Los dos colores disponibles para hombre y mujer.



REF. 907000 M. Larga  
Unisex  
Sarga 200 gr/m<sup>2</sup>  
65%PES 35%CO  
XS-YL  
c/101 Blanco



REF. 908000 M. Corta  
Unisex  
Sarga 200 gr/m<sup>2</sup>  
65%PES 35%CO  
XS-YL  
c/101 Blanco



REF. 910000  
Unisex  
Sarga 200 gr/m<sup>2</sup>  
65%PES 35%CO  
XSS-YL  
c/101 Blanco



REF. 931000  
Unisex  
Sarga 200 gr/m<sup>2</sup>  
65%PES 35%CO  
XSS-YL  
c/101 Blanco



**Antimanchas  
Teflón**

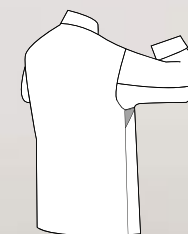

 aerosilver



c/001 Negro

c/112 Burdeos

REF. 906100  
Unisex  
Sarga 200 gr/m<sup>2</sup>  
65%PES 35%CO  
XSS-YL

REF. 930800 París  
Unisex  
Sarga 200 gr/m<sup>2</sup>  
65%PES 35%CO  
XSS-YL  
c/001 Negro

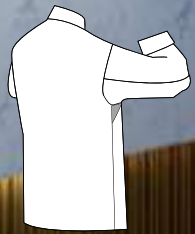

  
aerosilver

REF. 931400  
Unisex  
Sarga 200 gr/m<sup>2</sup>  
65%PES 35%CO  
XS-YL  
c/112 Burdeos



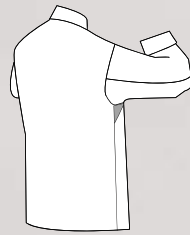

  
aerosilver

REF. 930400 Niza (sin botones)  
Hombre  
Sarga 200 gr/m<sup>2</sup>  
65%PES 35%CO  
XS-YL

c/001 Negro



c/101 Blanco



c/101 Blanco



c/001 Negro



REF. 918000 Niza (sin botones)  
Mujer  
Sarga 200 gr/m<sup>2</sup>  
65%PES 35%CO  
XS-YL



## Completa tu chaqueta con el pack de 10 botones.

REF. 311100 Pack 10  
Botones chupete  
Complemento para chaqueta de cocina

REF. 944900 Aragón  
Unisex  
Sarga 200 gr/m<sup>2</sup>  
65%PES 35%CO  
XS-YL  
c/101 Blanco



**Canalé elástico  
en puños y en  
sisas de espalda.**

A man with a beard and a dark cap is leaning on a white marble bar counter. He is wearing a blue patterned long-sleeved shirt. In the background, there is a bar with various bottles and a coffee machine. A red speech bubble is overlaid on the right side of the image.

REF. 945400 Alcaraz  
Unisex  
Popelín 116 gr/m<sup>2</sup>  
65%PES 35%CO  
XS-YL  
c/1103 Azul índigo punteado

REF. 944600 Abad  
Hombre  
Sarga 200 gr/m<sup>2</sup>  
65%PES 35%CO  
XS-5YL

REF. 948400 Dana  
Mujer  
Sarga 200 gr/m<sup>2</sup>  
65%PES 35%CO  
XS-YL

REF. 945100 Luque  
Unisex  
Sarga 200 gr/m<sup>2</sup>  
65%PES 35%CO  
XS-YL

**+ Plus sizes:**  
2YL-3YL-4YL-5YL

c/001 Negro

c/101 Blanco

c/001 Negro

c/101 Blanco

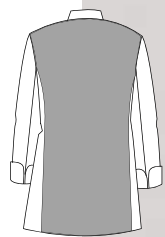

 aerosilver

Los dos colores disponibles para hombre y mujer.



REF. 945200 Ortiz  
Unisex  
Sarga 200 gr/m<sup>2</sup>  
65%PES 35%CO  
XS-YL

c/001 Negro

c/101 Blanco



REF. 944800 Marín (Chaqueta hombre)  
REF. 942100 Varela (Chaqueta mujer)  
Sarga 200 gr/m<sup>2</sup>  
65%PES 35%CO  
XS-YL



  
aerosilver

c/001 Negro

c/101 Blanco

c/001 Negro

c/101 Blanco



REF. 912000 M. Larga  
Unisex  
Sarga 200 gr/m<sup>2</sup>  
65%PES 35%CO  
XS-YL

REF. 914000 M. Corta  
Unisex  
Sarga 200 gr/m<sup>2</sup>  
65%PES 35%CO  
XS-YL



c/104 Marino

c/112 Burdeos

c/001 Negro

REF. 946300 Egea  
Unisex  
Sarga 200 gr/m<sup>2</sup>  
65%PES 35%CO  
XS-YL  
c/141 Crema

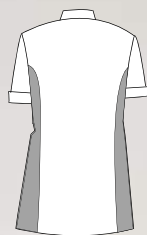

  
aerosilver

REF. 930500 Nápoles  
Unisex  
Sarga 200 gr/m<sup>2</sup>  
65%PES 35%CO  
XS-YL  
c/101-001 Negro

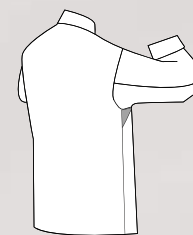

  
aerosilver

REF. 945800 Serna  
Hombre  
Sarga 200 gr/m<sup>2</sup>  
65%PES 35%CO  
XS-YL  
c/101 Blanco



  
aerosilver

REF. 942200 Lara  
Mujer  
Sarga 200 gr/m<sup>2</sup>  
65%PES 35%CO  
XS-YL  
c/101 Blanco

REF. 917A00  
Unisex  
Popelín 120 gr/m<sup>2</sup>  
65%PES 35%CO  
XSS-YL  
c/001 Negro



**Disponible en tres tejidos.**

REF. 916000  
Unisex  
**Popelín 120 gr/m<sup>2</sup>**  
65%PES 35%CO  
XSS-YL  
c/001Blanco

REF. 911000  
Unisex  
**Sarga 200 gr/m<sup>2</sup>**  
65%PES 35%CO  
XSS-YL  
c/001 Negro

REF. 915000  
Unisex  
**Plana 145 gr/m<sup>2</sup>**  
65%PES 35%CO  
XSS-YL  
c/001 Negro





REF. 645400  
Mujer  
Sarga 200 gr/m<sup>2</sup>  
65%PES 35%CO  
XSS-YL  
c/1202 Blanco-Cuadro marino

REF. 652400  
Mujer  
Sarga 200 gr/m<sup>2</sup>  
65%PES 35%CO  
XSS-YL  
c/1202 Blanco-Cuadro marino



REF. 944300 Casal  
Unisex  
Tejano lavado 200 gr/m<sup>2</sup>  
100%CO  
XS-YL  
c/805 Tejano lavado



A man with a beard, wearing a white chef's jacket and a green hat, stands in front of a wall made of dark, textured wood. He is smiling and has his hands in his pockets. To the left, there is a small shelf with books. To the right, a dining area with tables and chairs is visible.

c/101 Blanco

## Cierre con velcro.

REF. 941000  
Unisex  
Sarga 200 gr/m<sup>2</sup>  
65%PES 35%CO  
XSS-YL

C/105  
Rojo



C/125  
Fucsia



C/119  
Malva



C/136  
Morado



C/115  
Turquesa



C/121  
Verde oliva



C/128  
Albero



C/117  
Gris perla



C/139  
Gris marengo



REF. 930700 Teramo  
Hombre  
Sarga 200 gr/m<sup>2</sup>  
65%PES 35%CO  
XS-YL



Todos los colores disponibles  
para hombre y mujer.



REF. 919100 Catania  
Mujer  
Sarga 200 gr/m<sup>2</sup>  
65%PES 35%CO  
XS-YL



C/5114 SABOR



C/5127 CLEAVER



C/5115 ECUACIÓN



C/5116 FOGÓN



C/5121 KITCHEN

## 100% Microfibra

REF. 701200  
Unisex  
XS-YL  
100%PES 148 gr/m<sup>2</sup>  
Regular fit



C/5117 LLAMAS



C/5118 MEZCLUM

# Pantalones



C/4112 TATTOO



C/4115 BERENJENAS



C/4114 MILITAR



C/4113 ARAÑA GRIS



C/4116 COCO



C/4111 TAPIZ



C/5111 CARPAS



C/4104 HUEVOS FRITOS



C/5112 GAMBAS



C/5113 ICONOS

## 100% Microfibra

REF. 700600

Unisex

XS-YL

100%PES 148 gr/m<sup>2</sup>

Regular fit

### + Plus sizes

2YL-3YL-4YL-5YL

(Ref. 700600 c/101 blanco  
y c/001 negro)



C/101 BLANCO



C/001 NEGRO



C/139 GRIS MARENGO



C/115 TURQUESA



C/107 CELESTE



C/104 MARINO



C/108 VERDE



C/127 PISTACHO



C/119 MALVA



C/105 ROJO



C/112 BURDEOS



C/138 FRAMBUESA



C/001 NEGRO



C/101 BLANCO

### Premamá

REF. 772500  
Mujer  
XS-XXL  
Piqué 167 gr/m<sup>2</sup>  
65%PES 35%CO  
Straight leg



C/101 BLANCO



C/001 NEGRO

# gary's

 WORKWEAR

### 100% Microfibra

REF. 702400 BOLSILLO LATERAL  
Mujer  
XS-YL  
100%PES 148 gr/m<sup>2</sup>  
Regular fit



C/142 ARENA



C/104 MARINO



C/115 TURQUESA



C/119 MALVA



C/001 NEGRO



C/104 MARINO



C/103 AZULINA



C/107 CELESTE



C/108 VERDE



C/106 ROSA



C/105 ROJO



C/112 BURDEOS

**65% Poliéster**  
**35% Algodón**

**REF. 773G00 PANTALÓN GOMA  
Y BOLSILLOS**

Unisex  
XS-YL  
Sarga 200 gr/m<sup>2</sup>  
**Regular fit**



**REF. 772G00 PANTALÓN  
BLANCO GOMA Y BOLSILLOS**

Unisex  
XSS-YL  
Sarga 200 gr/m<sup>2</sup>  
**Regular fit**





REF. 7733G0  
PANTALÓN GOMA  
Y BOLSILLOS  
Unisex  
XS-YL  
Sarga 200 gr/m<sup>2</sup>  
65%PES - 35%CO  
**Regular fit**



C/141 CREMA



C/116 NARANJA



C/122 VANILLA



C/138 FRAMBUESA



C/123 LILA



C/136 MORADO



C/121 VERDE OLIVA



C/139 GRIS MARENGO



C/127 PISTACHO



C/119 MALVA



C/115 TURQUESA



C/125 FUCSIA



C/117 GRIS PERLA



C/001 NEGRO



C/107 CELESTE



C/103 AZULINA



C/104 MARINO



C/112 BURDEOS



C/105 ROJO



C/108 VERDE

**65% Poliéster**  
**35% Algodón**

**REF. 773000 PANTALÓN  
CREMALLERA Y BOLSILLOS**

Unisex  
XS-YL  
Sarga 200 gr/m<sup>2</sup>  
**Regular fit**



**REF. 772000 PANTALÓN  
BLANCO CREMALLERA Y BOLSILLOS**

Unisex  
XSS-YL  
Sarga 200 gr/m<sup>2</sup>  
**Regular fit**



C/115 TURQUESA



C/127 PISTACHO



C/124 MARRÓN

## 65% Poliéster 35% Algodón

REF. 773300 PANTALÓN CREMALLERA  
Y BOLSILLOS

Unisex  
XS-YL  
Sarga 200 gr/m<sup>2</sup>  
Regular fit



REF. 700900

Unisex  
XS-YL  
Sarga 210 gr/m<sup>2</sup>  
Regular fit

100% Algodón

C/5119 VEGETAL



C/123 LILA



C/119 MALVA



C/125 FUCSIA



C/5107 MADERAS



C/5108 CATRINA

[www.garysworkwear.com](http://www.garysworkwear.com)



**REF. 777200**  
 Unisex. Tallas 36-58  
 Sarga 195 gr/m2  
 65%PES - 35%CO  
 c/725 Raya pistacho  
**Regular fit**



**REF. 777200**  
 Unisex. Tallas 36-58  
 Sarga 195 gr/m2  
 65%PES - 35%CO  
 c/738 Raya gris  
**Regular fit**



**REF. 777200**  
 Unisex. Tallas 36-58  
 Plana 160 gr/m2  
 65%PES - 35%CO  
 c/776 Cuadro negro-gris  
**Regular fit**



**REF. 777200**  
 Unisex. Tallas 36-58  
 Popelín 116 gr/m2  
 65%PES - 35%CO  
 c/775 Gales  
**Regular fit**

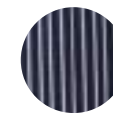

**REF. 777200**  
 Unisex. Tallas 36-58  
 Plana 160 gr/m2  
 50%PES - 50%CO  
 c/749 Raya gris  
**Regular fit**

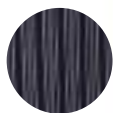

**REF. 770000**  
 Unisex. Tallas 36-64  
 Vichy 118 gr/m2  
 65%PES - 35%CO  
 c/211 Raya lutos  
**Regular fit**



**REF. 777100**  
 Unisex. Tallas 36-64  
 Sarga 195 gr/m2  
 65%PES - 35%CO  
 c/706 Raya negra  
**Regular fit**



**REF. 771000/771L00**  
 Unisex. Tallas 36-64/XSS-YL  
 Vichy 118 gr/m2  
 65%PES - 35%CO  
 c/202 Cuadro marino  
**Regular fit**

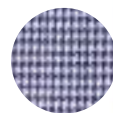

**REF. 776000**  
 Unisex. Tallas 36-64  
 Vichy 145 gr/m2  
 50%PES - 50%CO  
 c/215 Pata de gallo  
**Regular fit**

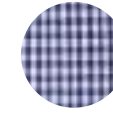

**REF. 775000**  
 Unisex. Tallas 36-64  
 Vichy 130 gr/m2  
 50%PES - 50%CO  
 c/202 Cuadro marino  
**Regular fit**



**REF. 702300**  
Unisex. Tallas XS-YL  
Chambray rombos 120 gr/m2  
70%CO - 30%PES  
c/1131 Gris marengo  
**Regular fit**



**REF. 701100**  
Unisex. Tallas XS-YL  
Vichy Bambula 165 gr/m2  
65%CO - 35%PES  
c/266 Cuadro negro  
**Regular fit**



**REF. 700700**  
Unisex. Tallas XS-YL  
Popelín 116 gr/m2  
65%PES - 35%CO  
c/753 Gris marengo  
**Regular fit**



**REF. 700700**  
Unisex. Tallas XS-YL  
Popelín 116 gr/m2  
65%PES - 35%CO  
c/001 Negro  
**Regular fit**



**REF. 7017000**  
Unisex. Tallas XS-YL  
Sarga raya tejida 160 gr/m2  
100%CO  
c/778 Raya fina blanca  
**Regular fit**

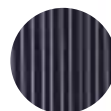

**REF. 701500**  
Unisex. Tallas XS-YL  
Tejano lavado 200 gr/m2  
100%CO  
c/805 Tejano lavado  
**Regular fit**



**REF. 777500**  
Unisex. Tallas XS-YL  
Tejano 160 gr/m2  
98%CO - 2%EA  
c/834 Zafiro  
**Skinny fit**

# Hostelería

REF. 993300  
Mujer  
Plana 200 gr/m<sup>2</sup>  
50%PES 50%VI  
XS-YL  
c/801 Raya campera

REF. 993100  
Hombre  
Plana 200 gr/m<sup>2</sup>  
50%PES 50%VI  
XS-YL  
c/801 Raya campera



REF. 963300  
Hombre  
Strech 165 gr/m<sup>2</sup>  
100%PES  
XS-YL  
c/001 Negro

REF. 963200  
Mujer  
Strech 165 gr/m<sup>2</sup>  
100%PES  
XS-YL  
c/001 Negro



# Chaleco tejano





REF. 994800 Fiego  
Hombre  
Vaquero elástico 260 gr/m<sup>2</sup>  
65%PES 32%CO 3%EA  
XS-YL

c/826 Marino

REF. 994700 Baena  
Mujer  
Vaquero elástico 260 gr/m<sup>2</sup>  
65%PES 32%CO 3%EA  
XS-YL

c/826 Marino



c/001 Negro

c/608 Gris marengo

REF. 994600  
Hombre  
Sarga 220 gr/m<sup>2</sup>  
100%PES  
XS-YL

REF. 993400  
Mujer  
Sarga 220 gr/m<sup>2</sup>  
100%PES  
XS-YL



REF. 620100 M. Corta  
Mujer  
Sarga 200 gr/m<sup>2</sup>  
65%PES 35%CO  
XS-YL  
c/101 Blanco

REF. 620200 M. Larga  
Mujer  
Sarga 200 gr/m<sup>2</sup>  
65%PES 35%CO  
XS-YL  
c/101 Blanco

REF. 953000 M. Larga  
Hombre  
Sarga 200 gr/m<sup>2</sup>  
65%PES 35%CO  
XS-YL  
c/101 Blanco



REF. 963500  
Mujer  
Strech 165 gr/m<sup>2</sup>  
100%PES  
XS-YL  
c/625 Raya diplomática

REF. 963400  
Hombre  
Strech 165 gr/m<sup>2</sup>  
100%PES  
XS-YL  
c/625 Raya diplomática



REF. 620700  
Mujer  
Strech 165 gr/m<sup>2</sup>  
100%PES  
XS-YL  
c/0112 Negro/Burdeos

REF. 963000  
Hombre  
Strech 165 gr/m<sup>2</sup>  
100%PES  
XS-YL  
c/0112 Negro/Burdeos

REF. 961000  
Hombre  
Sarga 200 gr/m<sup>2</sup>  
65%PES 35%CO  
XS-YL  
c/001 Negro

REF. 960000  
Hombre  
Sarga 200 gr/m<sup>2</sup>  
65%PES 35%CO  
XS-YL  
c/101 Blanco





c/101 Blanco



c/001 Negro

REF. 965000  
Hombre  
Sarga 200 gr/m<sup>2</sup>  
65%PES 35%CO  
XS-YL

REF. 998000  
Mujer  
Sarga 220 gr/m<sup>2</sup>  
100%PES  
XS-YL  
c/001 Negro



REF. 997000  
Hombre  
Sarga 220 gr/m<sup>2</sup>  
100%PES  
XS-YL  
c/001 Negro



REF. 990000  
Hombre  
Sarga 220 gr/m<sup>2</sup>  
100%PES  
XS-YL  
c/001 Negro





REF. 963700 Agar  
Mujer  
Sarga 220 gr/m<sup>2</sup>  
100%PES  
XS-YL

REF. 963600 Arcas  
Hombre  
Sarga 220 gr/m<sup>2</sup>  
100%PES  
XS-YL

c/608 Gris marengo

c/001 Negro



# Polos

REF. 851100  
Hombre  
Piqué 210 gr/m<sup>2</sup>  
50%PES 50%CO  
XS-YL

REF. 851500  
Mujer  
Piqué 210 gr/m<sup>2</sup>  
50%PES 50%CO  
XS-YL

c/776



c/775



**gary's**  
RED LINE

COOLMAX<sup>®</sup>

REF. 852700 Cuello camisero  
Hombre  
Piqué 170 gr/m<sup>2</sup>  
100%PES  
XS-YL  
c/101 Blanco  
c/001 Negro

REF. 852600 Cuello mao  
Hombre  
Piqué 170 gr/m<sup>2</sup>  
100%PES  
XS-YL  
c/101 Blanco  
c/001 Negro



REF. 852900 Cuello camisero  
Mujer  
Piqué 170 gr/m<sup>2</sup>  
100%PES  
XS-YL  
c/101 Blanco  
c/001 Negro

REF. 853100 Cuello mao  
Mujer  
Piqué 170 gr/m<sup>2</sup>  
100%PES  
XS-YL  
c/101 Blanco  
c/001 Negro

COOLMAX<sup>®</sup>



**gary's**  
RED LINE

c/104 Marino

c/112 Burdeos

REF. 100800  
Unisex  
Galga 10 a 2 Hilos 2/42  
100% Acrílico  
Tallas 38-64

**Desarrollo y fabricación de cualquier tipo de prenda de punto.  
Tú escoges el modelo, la combinación y el color.**

# Punto

**Características del punto:**

Durabilidad  
Conservación  
Resistencia  
Comodidad  
Menos cuidados

REF. 102600  
Hombre  
Galga 10 a 2 Hilos 2/42  
70% Acrílico Dralón 30% Lana Merino  
Tallas 46-60

REF. 102500  
Mujer  
Galga 10 a 2 Hilos 2/42  
70% Acrílico Dralón 30% Lana Merino  
Tallas 38-52

c/139 Gris marengo

c/104 Marino

c/001 Negro



REF. 102200  
Hombre  
Galga 10 a 2 Hilos 2/42  
70% Acrílico Dralón  
30% Lana Merino  
Tallas 46-60

REF. 102100  
Mujer  
Galga 10 a 2 Hilos 2/42  
70% Acrílico Dralón  
30% Lana Merino  
Tallas 38-52

c/139 Gris marengo

c/001 Negro

c/104 Marino





c/104 Marino



c/001 Negro



c/139 Gris marengo

REF. 102300  
Hombre  
Galga 10 a 2 Hilos 2/42  
70% Acrílico Dralón 30% Lana Merino  
Tallas 46-60

REF. 102400  
Mujer  
Galga 10 a 2 Hilos 2/42  
70% Acrílico Dralón 30% Lana Merino  
Tallas 38-52

REF. 100900  
Unisex  
Galga 10 a 2 Hilos 2/42  
100% Acrílico  
Tallas 38-64

c/104 Marino

c/112 Burdeos

REF. 103300  
Mujer  
Galga 12 a 1 Hilo 2/28  
70% Acrílico Dralón  
30% Poliamida  
Tallas 38-52

c/001 Negro

c/104 Marino



c/104 Marino

c/001 Negro

REF. 102900  
Mujer  
Galga 8 a 2 hilos 2/22  
100% Acrílico  
Tallas 38-52

REF. 102800  
Hombre  
Galga 8 a 2 hilos 2/22  
100% Acrílico  
Tallas 46-60



c/104 Marino

c/001 Negro

**Chaquetas de punto grueso.**

REF. 103100  
Mujer  
Galga 10 a 2 Hilos 2/42  
70% Acrílico Dralón  
30% Lana Merino  
Tallas 38-52

c/104 Marino



c/001 Negro



REF. 103200  
Hombre  
Galga 10 a 2 Hilos 2/42  
70% Acrílico Dralón  
30% Lana Merino  
Tallas 46-60



c/104 Marino

c/001 Negro



**REF. 791500 CHINO**  
Hombre. Sin pinzas  
Tallas de la 36-60  
Tejido Cold 205 gr/m<sup>2</sup>  
97%CO - 3%EA  
**Regular fit**

**REF. 777800 CHINO**  
Hombre. Sin pinzas  
Tallas de la 36-60  
Sarga esmerilada 270 gr/m<sup>2</sup>  
97%CO - 3%EA  
**Regular fit**



C/001 NEGRO



C/104 MARINO



C/139 GRIS MARENCO



C/129 HUESO



C/149 VERDE CAQUI



C/109 GRIS

# Pantalones para Hostelería

[garysworkwear.com](http://garysworkwear.com)



**REF. 205400 CHINO**

Mujer. Talle bajo  
Tallas de la 36-58  
Tejido Cold 205 gr/m<sup>2</sup>  
97%CO - 3%EA

**Slim fit**

**REF. 204700 CHINO**

Mujer. Talle bajo  
Tallas de la 36-58  
Sarga esmerilada 270 gr./m<sup>2</sup>  
97%CO - 3%EA

**Slim fit**



C/001 NEGRO



C/104 MARINO



C/139 GRIS MARENGO



C/129 HUESO



C/149 VERDE CAQUI



C/109 GRIS



C/001 NEGRO



C/104 MARINO



C/624 MARRÓN



C/139 GRIS MARENGO



C/001 NEGRO



C/104 MARINO

**REF. 778600**  
Hombre. Con pinzas  
Tallas de la 36 a 60  
Strech 165 gr./m2  
100%PES  
**Regular fit**

**REF. 777700**  
Hombre. Sin pinzas  
Tallas de la 36 a 60  
Strech 165 gr./m2  
100%PES  
**Regular fit**

**También disponible:**  
**REF. 777600**  
Hombre. Sin pinzas  
Tallas de la 36 a 60  
Sarga 220 gr./m2  
100%PES  
c/001 Negro  
**Regular fit**

**Características del Lino**

- Fácil lavado/Secado rápido
- Resistente al estiramiento
- Resistente a la abrasión
- Muy duradero
- Resistente a las manchas
- Transpirable
- Ligero
- Antibacteriano
- Absorbe la humedad
- Hipoalérgico

**REF. 701800**  
Unisex  
XS-XL  
Plana 165 gr./m2  
50% Lino - 50% Algodón  
**Straight leg**



C/101 BLANCO







**REF. 203400**  
Mujer. Talle medio  
Tallas de la 36 a 60  
Microfibra 125 gr/m<sup>2</sup>  
100%PES  
**Regular fit**



C/001 NEGRO

**REF. 777900**  
Hombre sin pinzas  
Tallas de la 36 a 60  
Microfibra 125 gr/m<sup>2</sup>  
100%PES  
**Regular fit**



C/001 NEGRO

**REF. 206300**  
Mujer. Talle medio  
Tallas de la 36 a 58  
Microfibra Elastik 155 gr/m<sup>2</sup>  
99%PES 1%EA  
**Regular fit**



C/101 BLANCO



C/001 NEGRO



C/153 AZUL PETRÓLEO



C/109 GRIS



C/156 CENIZA

**REF. 791600**  
Hombre. Sin pinzas  
Tallas de la 36 a 60  
Sarga 175 gr/m<sup>2</sup>  
55%CO 42%PES 3%EA  
**Slim fit**



C/153 AZUL PETRÓLEO



C/109 GRIS



C/156 CENIZA

**REF. 206100**  
Mujer. Talle medio  
Tallas de la 36 a 58  
Sarga 175 gr/m<sup>2</sup>  
55%CO 42%PES 3%EA  
**Slim fit**



C/103 AZULINA



C/001 NEGRO



C/154 VERDE MUSGO

**REF. 791700**

Hombre. Sin pinzas  
Tallas de la 36 a 60  
Ojo de perdiz 255 gr/m<sup>2</sup>  
63%CO 35%PES 2%EA  
**Slim fit**



C/103 AZULINA



C/001 NEGRO



C/154 VERDE MUSGO

**REF. 206200**

Mujer. Talle medio  
Tallas de la 36 a 58  
Ojo de perdiz 255 gr/m<sup>2</sup>  
63%CO 35%PES 2%EA  
**Slim fit**





C/001 NEGRO



C/104 MARINO



C/139 GRIS MARENGO

**REF. 203500**  
Mujer. Talle bajo  
Tallas de la 36 a 56  
Tecno 215 gr/m<sup>2</sup>  
96%PES 4%EA  
**Regular fit**



C/001 NEGRO



C/104 MARINO

**REF. 203200**  
Mujer. Talle alto  
Tallas de la 36 a 58  
Strech 165 gr/m<sup>2</sup>  
100%PES  
**Regular fit**



**gary's** *Sastrería*

Consulta más pantalones  
en nuestro catálogo  
Gary's Sastrería.



C/001 NEGRO



C/104 MARINO

**REF. 202300**  
Mujer. Talle bajo  
Tallas de la 36 a 56  
Tecno 215 gr/m<sup>2</sup>  
96%PES 4%CO  
**Slim fit**



C/001 NEGRO



C/104 MARINO

**REF. 203600**  
Mujer. Talle medio  
Tallas de la 36-56  
Strech 165 gr/m<sup>2</sup>  
100%PES  
**Slim fit**

# Faldas y bermudas



C/101 BLANCO



C/104 MARINO

## REF. 778500

Hombre  
Tallas de la XS-YL  
Blanco en sarga 200 gr/m<sup>2</sup>  
65%PES - 35%CO  
Marino en Strech 165 gr/m<sup>2</sup>  
100%PES



C/101 BLANCO



C/104 MARINO

## REF. 204500

Mujer  
Tallas de la XS-YL  
Blanco en sarga 200 gr/m<sup>2</sup>  
65%PES - 35%CO  
Marino en Strech 165 gr/m<sup>2</sup>  
100%PES



## REF. 177400 FALDA PANTALÓN

Mujer  
Tallas de la 36-58  
Microfibra 148 gr/m<sup>2</sup>  
100%PES



C/104 MARINO



C/001 NEGRO



C/101 BLANCO



C/001 NEGRO



C/104 MARINO

**REF. 113F00**  
Mujer. Apertura trasera  
Tallas de la 36-58  
Strech 165 gr/m<sup>2</sup>  
100%PES



C/001 NEGRO



C/104 MARINO

**REF. 176000**  
Mujer. Apertura lateral  
Tallas de la 36-58  
Strech 165 gr/m<sup>2</sup>  
100%PES



C/001 NEGRO



C/104 MARINO



C/139 GRIS MARENCO



**REF. 176800**  
Mujer. Apertura trasera  
Tallas de la 36-58  
Tecno 215 gr/m<sup>2</sup>  
96%PES - 4%EA

# Delantales y casullas







REF. 157800  
Unisex con bolsillos  
Talla única. 58x68 cm.  
Loneta 290gr/m<sup>2</sup>  
85%CO 15%PES  
c/148 Índigo

REF. 157600  
Unisex con bolsillo  
Talla única. 87x73 cm.  
Loneta 290gr/m<sup>2</sup>  
85%CO 15%PES  
c/148 Índigo

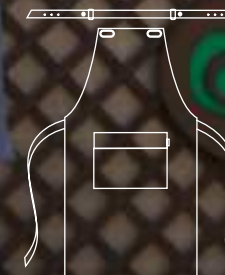

REF. 157700  
Unisex con bolsillo  
Tallas P-M-G  
Loneta 290gr/m<sup>2</sup>  
85%CO 15%PES  
c/148 Índigo



REF. 158500  
Unisex con bolsillo  
Talla única. 91x108 cm.  
Loneta 290gr/m<sup>2</sup>  
85%CO 15%PES  
c/148 Índigo



**gary's** WORKWEAR

REF. 158400  
Unisex con bolsillos  
Talla única. 86x77 cm.  
Loneta 290gr/m<sup>2</sup>  
85%CO 15%PES  
c/148 Índigo



# Summer\_ time.

REF. 158800  
Unisex con bolsillos<sup>o</sup>  
Talla única. 50x68 cm.  
Sarga rústica 205 gr/m<sup>2</sup>  
50%PES 50%CO

c/112 Burdeos

c/104 Marino

c/124 Marrón

**REF. 158700**  
**Unisex con bolsillos**  
**Talla única. 87x74 cm.**  
**Sarga rústica 205 gr/m<sup>2</sup>**  
**50%PES 50%CO**

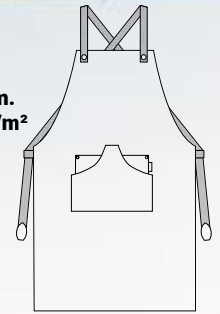

c/112 Burdeos

c/124 Marrón

c/104 Marino

**REF. 157500**  
**Unisex con bolsillos**  
**Talla única. 45x68 cm.**  
**Loneta 290 gr/m<sup>2</sup>**  
**85%CO 15%PES**



c/112 Burdeos

c/104 Marino





c/112 Burdeos

c/104 Marino

**REF. 157300**  
**Unisex con bolsillos.**  
**Talla única. 76x68 cm.**  
**Loneta 290 gr/m<sup>2</sup>**  
**85%CO 15%PES**

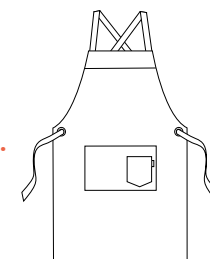

100%  
Algodón.



c/5108 Catrina



c/5119 Vegetal



REF. 161100  
Unisex con bolsillo  
Talla única. 95x75 cm.  
Sarga 210gr/m<sup>2</sup>  
100% CO

c/5103 Camuflaje



c/5107 Maderas

c/5101 Olivas

c/5102 Guindillas



# Combina con cintas de cuero a juego tu delantal.

REF. 156400

Unisex con bolsillo

Talla única. 72x80 cm.

Sarga 240gr/m<sup>2</sup>

65%PES 35%CO

Cada delantal incluye su cinta de cuero en las siguientes combinaciones:

DELANTAL NEGRO - CINTA NEGRA

DELANTAL CAMEL - CINTA CHOCOLATE

DELANTAL V. CAQUI - CINTA CAMEL

DELANTAL V. MUSGO - CINTA CHOCOLATE

DELANTAL A. PETRÓLEO - CINTA CAMEL

DELANTAL CHOCOLATE - CINTA ARENA

[garysworkwear.com](http://garysworkwear.com)

c/001 Negro





c/154 Verde musgo



c/153 Azul petróleo



c/147 Chocolate



c/151 Camel



c/149 Verde caqui





REF. 149100  
Unisex con bolsillo  
Talla única. 35x57 cm.  
Sarga 200gr/m<sup>2</sup>  
65%PES 35%CO  
c/152 Azul grisáceo

REF. 156100  
Unisex con bolsillo  
Talla única. 85x80 cm.  
Sarga 200gr/m<sup>2</sup>  
65%PES 35%CO  
c/152 Azul grisáceo



c/5139 Vegetales

## Pack de 3.

REF. 310100  
Pack 3 paños de cocina  
Sarga 210gr/m<sup>2</sup>  
100%CO



c/5109 Menú



REF. 156600  
Unisex con bolsillos  
Talla única. 80x68 cm.  
Sarga 240gr/m<sup>2</sup>  
65%PES 35%CO  
c/149 Verde caqui

**gary's** WORKWEAR

REF. 156700  
Unisex con bolsillos  
Talla única. 86x91 cm.  
Sarga 240gr/m<sup>2</sup>  
65%PES 35%CO

c/153 Azul petróleo

c/149 Verde caqui

c/001 Negro

# Delantales estampados.

100% Poliéster



C/608 Gris marengo



C/616 Rojo



C/607 Granate



C/604 Albero



C/614 Pistacho



C/613 Turquesa

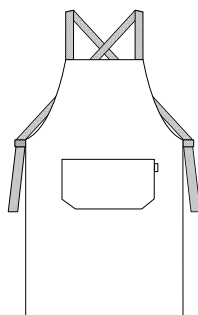

REF. 158100 Gourmet

Unisex con bolsillo  
Talla única. 92x75 cm.  
Sarga 220 gr/m<sup>2</sup>  
100%PES





C/5121 Kitchen



C/5128 Lollipop



C/5124 Wine



C/5122 Polaroid



C/5123 Vidrio



C/5125 Tropical



C/4112 Tattoo

**REF. 159200**

Unisex con bolsillo  
Talla única. 80x68 cm.  
Sarga 220 gr/m<sup>2</sup>  
100%PES

# Delantal bistró.

**REF. 182200**

Unisex con bolsillos  
Talla única. 80x65 cm.  
Sarga 220 gr/m<sup>2</sup>  
100%PES



C/001 C/608 C/618 C/607 C/616 C/615



C/617 C/613 C/609 C/612 C/611 C/614





**REF. 182000**  
 Unisex con bolsillos  
 Talla única. 80x65 cm.  
 Sarga 200 gr/m<sup>2</sup>  
 65%PES 35%CO



C/101 C/117 C/139 C/001 C/104 C/103 C/107



C/115 C/108 C/118 C/121 C/127 C/111 C/116 C/105



C/112 C/123 C/119 C/138 C/125 C/136 C/141 C/124



**REF. 182V00**  
 Unisex con bolsillos  
 Talla única. 80x65 cm.  
 Vaquero 260 gr/m<sup>2</sup>  
 65%PES 35%CO 3%EA  
 C/804



**REF. 183000**

Unisex con bolsillo  
Talla única. 80x65 cm.  
Sarga 200 gr/m<sup>2</sup>  
65%PES 35%CO



C/112  
BURDEÓS

C/127  
PISTACHO

C/115  
TURQUESA

C/125  
FUCSIA

C/138  
FRAMBUESA

C/117  
GRIS PERLA

## Ref. 127000

Unisex sin bolsillo  
Talla única. 95x75 cm.  
Plana 265 gr/m<sup>2</sup>  
70%PES 30%PAC



C/108 VERDE

C/110 BEIGE

C/105 ROJO

# Delantal



C/101 C/112 C/001 C/104 C/103 C/108 C/111 C/105

REF. 118000  
Unisex sin bolsillo.  
Talla única. 90x75 cm.  
Sarga 200 gr/m<sup>2</sup>  
65%PES 35%CO

# fran- cés



C/101 C/112 C/001

REF. 118G00  
Unisex sin bolsillo.  
Talla única. 100x100 cm.  
Sarga 200 gr/m<sup>2</sup>  
65%PES 35%CO

**Sin bolsillo.**



# Con bolsillo.



REF. 118B00  
Unisex con bolsillo  
Talla única. 90x75 cm.  
Sarga 200 gr/m<sup>2</sup>  
65%PES 35%CO



REF. 118GB0  
Unisex con bolsillo.  
Talla única. 100x100 cm.  
Sarga 200 gr/m<sup>2</sup>  
65%PES 35%CO



# Con abertura.

REF. 191000  
Unisex con bolsillo.  
Talla única. 90x110 cm.  
Sarga 200 gr/m<sup>2</sup>  
65%PES 35%CO



C/101 C/117 C/139 C/001 C/104 C/103 C/115 C/107 C/108 C/118 C/121 C/127



C/111 C/116 C/105 C/112 C/125 C/138 C/136 C/119 C/123 C/122 C/141 C/124



C/617

C/607

C/618

C/001

C/608

**Sarga 100% Poliéster**



**REF. 191200**

Unisex con bolsillo  
Talla única. 90x110 cm.  
Sarga 220 gr/m<sup>2</sup>  
100%PES



C/117

C/136

C/121

C/105

C/115

C/116

C/103

C/112

C/119

C/123

C/104

C/107

C/124

C/111

C/118

C/127

C/108

C/122

C/001

C/101

C/125

C/139

C/141

C/138

## Amplio colorido.

**65% Poliéster**  
**35% Algodón**

REF. 120000  
Unisex con bolsillo  
Talla única. 30x60 cm.  
Sarga 200 gr/m<sup>2</sup>  
65%PES 35%CO





## Sarga 100% Poliéster

REF. 120600  
Unisex con bolsillo  
Talla única. 30x60 cm.  
Sarga 220 gr/m<sup>2</sup>  
100%PES





## 65% Poliéster 35% Algodón

REF. 116BC0  
Unisex con bolsillo  
Talla única. 90x75 cm.  
Sarga 200 gr/m<sup>2</sup>  
65%PES 35%CO



C/141 C/122 C/111 C/116 C/105 C/112 C/125



C/138 C/119 C/123 C136 C/104 C/103 C/107 C/115



C/101



C/108 C/127 C/121 C/118 C/124 C/001 C/139 C/117

# Con bolsillo.

## Sarga 100% Poliéster

REF. 116100  
Unisex con bolsillo  
Talla única. 90x75 cm.  
Sarga 220 gr/m<sup>2</sup>  
100%PES



C/615 C/616 C/607 C/611 C/612 C/609 C/617 C/613 C/614 C/618 C/608 C/001



# 65% Poliéster 35% Algodón

REF. 116000  
Unisex con bolsillo  
Talla única. 90x75 cm.  
Sarga 200 gr/m<sup>2</sup>  
65%PES 35%CO



## Sin bolsillo.





C/112

C/001

C/101



C/112

C/001

C/101



**65% Poliéster**  
**35% Algodón**

**Con cintas de algodón**

REF. 116300 Unisex sin bolsillo  
REF. 116400 Unisex con bolsillo  
Talla única. 90x75 cm.  
Sarga 200 gr/m<sup>2</sup>  
65%PES 35%CO

**Delantal**  
**económico.**



C/5138 Country



C/5137 Biscuit



C/5136 Coffee

## REF. 159100

Unisex con bolsillo  
Talla única. 35x60 cm.  
Sarga 220 gr/m<sup>2</sup>  
100%PES

## REF. 159300

Unisex con bolsillo  
Talla única. 47x74 cm.  
Sarga 220 gr/m<sup>2</sup>  
100%PES



C/5124 Wine



C/5123 Vidrio



C/5135 Pizarra



# Delantales cortos colores divertidos

65% Poliéster - 35% Algodón



REF. 117B00 BLANCO  
Unisex con bolsillo  
Talla única. 50x75 cm.  
Sarga 200 gr/m<sup>2</sup>  
65%PES 35%CO

REF. 11745B COLOR  
Unisex con bolsillo  
Talla única. 50x75 cm.  
Sarga 200 gr/m<sup>2</sup>  
65%PES 35%CO



C/117 C/139 C/001 C/123 C/119 C/138 C/125 C/105 C/112 C/116 C/111



C/127 C/121 C/108 C/118 C/122 C/141 C/124 C/136 C/107 C/115 C/103 C/104





# Con bolsillo.

REF. 117100  
Unisex con bolsillo  
Talla única. 50x75 cm.  
Sarga 220 gr/m<sup>2</sup>  
100%PES

## Sarga 100% Poliéster

C/608 C/001 C/612 C/611 C/616 C/607



C/615 C/614 C/618 C/609 C/613 C/617





**65% Poliéster**  
**35% Algodón**

REF. 117000  
Unisex sin bolsillo  
Talla única. 50x75 cm.  
Sarga 200 gr/m<sup>2</sup>  
65%PES 35%CO

**Sin bolsillo.**



**Delantal  
económico.**

## **REF. 120300**

Unisex con bolsillo y cintas de algodón.

Talla única. 30x60 cm.

Sarga 200 gr/m<sup>2</sup>

65%PES 35%CO



## REF. 180000

Unisex con bolsillos  
Talla única. 110x85 cm.  
Sarga 200 gr/m<sup>2</sup>  
100%PES



C/607

C/001

C/606



C/001

C/607

C/608

C/606

## REF. 181000

Unisex con bolsillo  
Talla única. 68x68 cm.  
Sarga 200 gr/m<sup>2</sup>  
100%PES



C/001

## REF. 156300

Unisex con bolsillo

Acabado satinado

Talla única

Sarga 300 gr/m<sup>2</sup>

50%PES 50%CO



c/625 Raya diplomática

c/608 Gris marengo

## REF. 184100

Unisex con bolsillo  
Talla única. 82x77 cm.  
Sarga 220 gr/m<sup>2</sup>  
100%PES



# Delantal tejano.

REF. 191100  
Unisex con bolsillos  
Talla única. 90x105 cm.  
Tejano lavado 275 gr/m<sup>2</sup>  
100%CO

c/805 Tejano lavado

REF. 153300  
Unisex con bolsillos  
Talla única. 95x75 cm.  
Tejano lavado 275 gr/m<sup>2</sup>  
100%CO

c/805 Tejano lavado





## REF. 153700

Unisex con bolsillo  
Talla única. 95x75 cm.  
Tejano sin lavar 275 gr/m<sup>2</sup>  
100%CO



c/805 Tejano sin lavar



c/804



c/706



c/725



c/001

**REF. 161000**  
Unisex con bolsillo  
Talla única. 95x75 cm.  
Sarga 200 gr/m<sup>2</sup>  
65%PES 35%CO



REF. 123100  
Unisex con bolsillo  
Talla única. 30x60 cm.  
Sarga 200 gr/m<sup>2</sup>  
65%PES 35%CO

c/775



c/776



REF. 123000  
DELANTAL RÍGIDO  
Unisex. Talla única.  
110x85 cm.  
Cordón regulable  
PVC 100%  
c/101 Blanco



REF. 115000  
DEL. RIZO

REF. 115AT0  
DEL. RIZO  
ALTA TEMPERATURA

Talla única.  
90x75 cm.  
Rizo/PVC  
c/101 Blanco

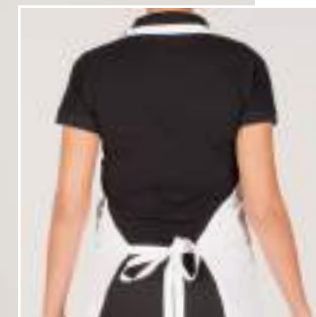



REF. 486000  
MANGUITO POLIPROPILENO  
PACK DE 2  
Talla única. 45cm largo.  
65% Polipropileno  
290 gr/m<sup>2</sup>  
c/101 Blanco

REF. 125000  
DELANTAL HULE  
Unisex  
Talla única. 90x70 cm.  
100% Polipropileno  
290 gr/m<sup>2</sup>  
c/101 Blanco



REF. 486200  
MANGUITO SARGA  
PACK DE 2  
Talla única. 45cm largo.  
65%PES 35%CO  
200 gr/m<sup>2</sup>  
c/101 Blanco

REF. 126100  
DELANTAL NITRILO  
Unisex. Talla única.  
115x90 cm. Arnés regulable.  
Nitrilo  
600 gr/m<sup>2</sup>  
c/101 Blanco

**Características del nitrilo:**

- Muy alta resistencia a las grasas animales, sangre y altas temperaturas.
- Mayor durabilidad.
- Mayor flexibilidad.



### Características del vinilo:

- Protección básica contra agua.
- Ideal para hoteles, restaurantes y colectividades.

REF. 124000 SKAY  
Unisex sin bolsillo  
Talla única. 90x70 cm.  
80%PVC - 20%CO  
550 gr/m<sup>2</sup>  
c/101 Blanco

REF. 126300 VINILO  
Unisex con bolsillo  
Talla única. 115x90 cm.  
475 gr/m<sup>2</sup>  
c/101 Blanco





c/101 Blanco

c/107 Celeste

REF. 126200 ELASTÓMERO  
Unisex sin bolsillo  
Talla única. 115x85 cm.  
450 gr/m<sup>2</sup>

**Características del elastómero:**

- Resistencia a las grasas animales, sangre y productos de limpieza corrientes.
- Alta flexibilidad.
- Agradable al llevar.
- Fácil limpieza.





REF. 126500 PETER  
Unisex. Talla única.  
90x135 cm.  
100% Poliuretano  
230 gr/m<sup>2</sup>

Colores disponibles:



**Características del poliuretano:**

- Alta resistencia a las grasas animales y sangre.
- Protege contra riesgos mecánicos.
- Gran resistencia a la penetración del agua.



**gary's** WORKWEAR



Colores disponibles:

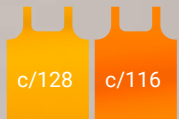
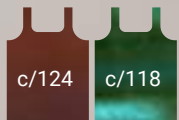
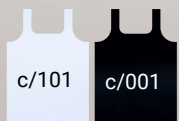

REF. 126400 ANDREW  
Unisex. Talla única.  
115x90 cm.  
100% Poliuretano  
355 gr/m<sup>2</sup>

**Arnés regulable y ollados  
termosellados, no metálicos.**





REF. 111000  
Mujer  
Talla única. 80x54cm.  
Sarga 200 gr/m<sup>2</sup>  
65%PES 35%CO  
c/101 Blanco

REF. 107000  
Mujer  
Talla única. 80x54cm.  
Sarga 200 gr/m<sup>2</sup>  
65%PES 35%CO  
c/101 Blanco



REF. 108000  
Mujer  
Talla única. 80x54cm.  
Sarga 200 gr/m<sup>2</sup>  
65%PES 35%CO  
c/101 Blanco



REF. 108000 VICHY  
Mujer  
Talla única. 80x54cm.  
Vichy 118 gr/m<sup>2</sup>  
65%PES 35%CO

REF. 212500  
Mujer  
Talla única  
Sarga 200gr/m<sup>2</sup>  
65%PES 35%CO



C/138 Frambuesa

C/127 Pistacho



C/117 Gris perla

C/115 Turquesa

# Casullas



C/124 Marrón



REF. 212600  
Mujer  
Talla única  
Sarga 200gr/m<sup>2</sup>  
65%PES 35%CO

C/139 Gris marengo



REF. 202000  
Mujer  
Talla única. 85x51cm.  
Vichy 118 gr/m<sup>2</sup>  
65%PES 35%CO



C/101



C/138

C/119

C/125

REF. 202000  
Mujer  
Talla única. 85x51cm.  
Sarga 200 gr/m<sup>2</sup>  
65%PES 35%CO



C/105

C/112

C/116

C/111

C/122

C/141

C/124

C/001

C/139

C/117



C/121

C/127

C/108

C/118

C/104

C/103

C/115

C/107

C/123

C/136



C/202

C/203

C/204

C/205

C/206

C/207

C/208

C/209

C/209

C/212



C/612 C/611 C/616 C/607 C/615 C/618



C/614 C/613 C/609 C/617 C/001 C/608



## Sarga 100% Poliéster

REF. 202200  
Mujer  
Talla única. 85x51cm.  
Sarga 220 gr/m<sup>2</sup>  
100%PES

# Pequeños cocineros,



**REF. 111600 DELANTAL BLANCO**  
**REF. 111800 DELANTAL COLORES**  
Tallas 4-8-12  
Sarga 200 gr/m2  
65%PES 35%CO

**REF. 445100 GORRO CHEF BLANCO**  
**REF. 445300 GORRO CHEF COLORES**  
Tallas 6 y 12  
Sarga 200 gr/m2  
65%PES 35%CO

C/138 Frambuesa



Medidas: largo x ancho  
T4 = 50x40 cm.  
T8 = 65X50 cm.  
T12 = 80X60 cm.

C/127 Pistacho





C/116 Naranja



C/115 Turquesa



C/101 Blanco

# Grandes chefs.

REF. 950100 CHAQUETA BLANCA  
REF. 950200 CHAQUETA COLORES  
Tallas 4-6-8-10-12-14  
Sarga 200 gr/m2  
65%PES 35%CO

Medidas largo  
T4 = 47 cm.  
T14 = 70 cm.



C/115 Turquesa

C/116 Naranja

C/127 Pistacho

C/138 Frambuesa

C/101 Blanco

**POCOYO**™

by **gary's**

**REF. 111900 DELANTAL POCOYO AMIGOS**

Tallas 4-8  
Sarga 220 gr/m2  
100%PES  
C/101 Blanco

**REF. 445200 GORRO CHEF POCOYO**

Talla 6  
Sarga 220 gr/m2  
100%PES  
C/101 Blanco



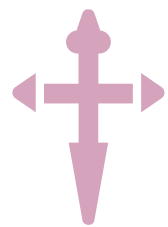

**aecc**  
*Contra el Cáncer*

*El 50% de los beneficios se destinará a la Asociación Española contra el Cáncer.*



**REF. 212300 CASULLA AECC HOPE**  
Mujer  
Talla única  
Strech 165 gr/m<sup>2</sup>  
100%PES  
C/888



**REF. 159700 DELANTAL AECC HOPE**  
Unisex con bolsillo  
Talla única  
Strech 165 gr/m<sup>2</sup>  
100%PES  
C/888



**REF. 614800 BLUSA AECC HOPE**  
Unisex  
XSS-YL  
Microfibra 148 gr/m<sup>2</sup>  
100%PES  
C/888



**REF. 370100 BOLSA AECC HOPE**

Talla única  
Strech 165 gr/m<sup>2</sup>  
100%PES  
C/888

A man and a woman are standing in front of a wall made of vertical bamboo poles. They are both wearing light-colored, long-sleeved jackets with a high collar and dark trousers. The man is on the left, looking towards the woman on the right. The woman is smiling and has her hands on the bamboo wall. The background shows lush green plants and a building with a tiled roof.

# Por una moda más sostenible.

**Nuestra línea ecológica utiliza tejidos sostenibles como algodones orgánicos y poliéster 100% reciclado.**



**gary's**  
naturewear

[www.garysworkwear.com/naturewear](http://www.garysworkwear.com/naturewear)

REF. 450200 GORRO GRAN CHEF  
Unisex  
Sarga 205 gr/m<sup>2</sup>  
**100% POLIÉSTER RECICLADO**  
Talla única  
c/5134 Planet

REF. 441600 GORRO PIRATA  
Unisex  
Microfibra 145 gr/m<sup>2</sup>  
**100% POLIÉSTER RECICLADO**  
Talla única  
c/5134 Planet

REF. 942700 CHAQUETA COCINA PLANET  
Unisex  
Microfibra 145 gr/m<sup>2</sup>  
**100% POLIÉSTER RECICLADO**  
XS-YL  
c/5134 Planet

REF. 703500 PANTALÓN  
Unisex  
Microfibra 145 gr/m<sup>2</sup>  
**100% POLIÉSTER RECICLADO**  
XS-YL  
c/5134 Planet

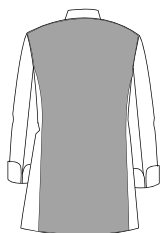

  
aerosilver





REF. 943100 ARIAS  
Unisex  
Microfibra 145 gr/m<sup>2</sup>  
**100% POLIÉSTER RECICLADO**  
XS-YL  
c/101 Blanco



 aerosilver



REF. 441700 GORRO PIRATA  
Unisex  
Microfibra 145 gr/m<sup>2</sup>  
**100% POLIÉSTER RECICLADO**  
Talla única



REF. 703600 PANTALÓN  
Unisex  
Microfibra 145 gr/m<sup>2</sup>  
**100% POLIÉSTER RECICLADO**  
XS-YL



c/101 Blanco



c/001 Negro

# gary's

naturewear



GREENWEAR

REF. 942600 CHAQUETA BELTRÁN  
Unisex  
Sarga 180 gr/m<sup>2</sup>  
50% ALGODÓN ORGÁNICO  
50% POLIÉSTER RECICLADO  
XS-YL  
c/117 Gris perla



RECYCLED  
POLYESTER

ORGANIC COTTON

aerosilver



c/142 Arena

REF. 942500 CHAQUETA OTERO  
Hombre  
Sarga 180 gr/m<sup>2</sup>  
50% POLIÉSTER RECICLADO  
50% ALGODÓN ORGÁNICO  
XS-YL

REF. 942900 CHAQUETA ANAYA  
Mujer  
Sarga 180 gr/m<sup>2</sup>  
50% POLIÉSTER RECICLADO  
50% ALGODÓN ORGÁNICO  
XS-YL



**GREENWEAR**

c/117 Gris perla



aerosilver

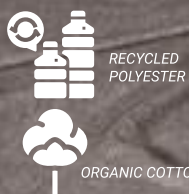

**garys**  
naturewear

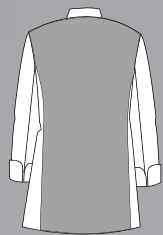

  
aerosilver



  
**GREENWEAR**

REF. 942400 CHAQUETA HARO  
Unisex  
Sarga 180 gr/m<sup>2</sup>  
50% POLIÉSTER RECICLADO  
50% ALGODÓN ORGÁNICO  
XS-YL  
c/101 Blanco

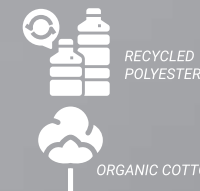



C/142 Arena



C/117 Gris perla



C/101 Blanco

REF. 450100 GORRO GRAN CHEF  
Unisex  
Sarga 180 gr/m<sup>2</sup>  
**50% POLIÉSTER RECICLADO**  
**50% ALGODÓN ORGÁNICO**  
Talla única



C/142 Arena



C/117 Gris perla



C/101 Blanco

REF. 441500 GORRO PIRATA  
Unisex  
Sarga 180 gr/m<sup>2</sup>  
**50% POLIÉSTER RECICLADO**  
**50% ALGODÓN ORGÁNICO**  
Talla única



REF. 703400 PANTALÓN  
Unisex  
Sarga 180 gr/m<sup>2</sup>  
**50% POLIÉSTER RECICLADO**  
**50% ALGODÓN ORGÁNICO**  
XS-YL

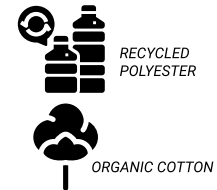

**REF. 963900 CHAQUETA PINEDA**  
Mujer  
Sarga 160 gr/m<sup>2</sup>  
100% POLIÉSTER RECICLADO  
XS-YL

**REF. 963800 CHAQUETA DUARTE**  
Hombre  
Sarga 160 gr/m<sup>2</sup>  
100% POLIÉSTER RECICLADO  
XS-YL

**REF. 778900 PANTALÓN**  
Hombre  
Sarga 160 gr/m<sup>2</sup>  
100% POLIÉSTER RECICLADO  
Tallas 36 a 60

**REF. 205900 PANTALÓN**  
Mujer  
Sarga 160 gr/m<sup>2</sup>  
100% POLIÉSTER RECICLADO  
Tallas 36 a 58



**gary's**  
naturewear

REF. 212400 CASULLA  
Mujer  
Loneta 211 gr/m<sup>2</sup>  
100% ALGODÓN ORGÁNICO  
Talla única  
c/110 Beige





REF. 206400 PANTALÓN MUJER  
REF. 779500 PANTALÓN HOMBRE  
Tallas 36 a 60  
Microfibra 125 gr/m<sup>2</sup>  
**100% POLIÉSTER RECICLADO**  
c/001 Negro



REF. 243900 CAMISA IDARA  
Mujer  
XS-YL  
Popelin 110 gr/m<sup>2</sup>  
**65% POLIÉSTER RECICLADO**  
**35% ALGODÓN**  
c/101 Blanco







REF. 261100 CAMISA ELISEO SLIM FIT  
Hombre  
Tallas 38 a 50  
Popelin 110 gr/m<sup>2</sup>  
**65% POLIÉSTER RECICLADO**  
**35% ALGODÓN**  
c/101 Blanco



REF. 449700 GORRA GATSBY  
Unisex. Talla única  
Loneta beige 211 gr/m<sup>2</sup>  
Loneta gris marengo 250 gr/m<sup>2</sup>  
**100% ALGODÓN ORGÁNICO**

c/110 Beige

c/139 Gris



ORGANIC COTTON

REF. 157400 DELANTAL  
Unisex con bolsillo.  
Talla única. 76x92 cm.  
Loneta beige 211 gr/m<sup>2</sup>  
Loneta gris marengo 250 gr/m<sup>2</sup>  
**100% ALGODÓN ORGÁNICO**



**gary's**  
naturewear

REF. 158600 DELANTAL CON PETO  
Unisex con bolsillos  
Talla única. 91x74 cm.  
Loneta 310 gr/m<sup>2</sup>  
**100% ALGODÓN ORGÁNICO**

REF. 159500 DELANTAL SIN PETO  
Unisex con bolsillos  
Talla única. 46x68 cm.  
Loneta 310 gr/m<sup>2</sup>  
**100% ALGODÓN ORGÁNICO**

c/114 Marfil



REF. 159600  
Unisex con bolsillo  
Talla única. 80x68 cm.  
Sarga 205 gr/m<sup>2</sup>  
100 % POLIÉSTER RECICLADO



c/5132 Nature



c/5133 Breathe



c/5131 Preserve

c/5129 Life

**garys**  
naturewear

REF. 159800 DELANTAL CON PETO  
Unisex con bolsillo  
Talla única. 91x74 cm.  
Sarga 205 gr/m<sup>2</sup>  
**100% ALGODÓN ORGÁNICO**



c/109 Gris

c/101 Blanco



c/156 Ceniza

c/152 Azul grisáceo

c/114 Marfil

**garys**  
naturewear

REF. 159900 DELANTAL SIN PETO  
Unisex con bolsillo  
Talla única. 42x72 cm.  
Sarga 205 gr/m<sup>2</sup>  
**100% ALGODÓN ORGÁNICO**



c/109 Gris

c/101 Blanco





c/156 Ceniza

c/114 Marfil

c/152 Azul grisáceo



# Gorros y accesorios



C/4112 TATTOO



C/4115 BERENJENAS



C/4114 MILITAR



C/4113 ARAÑA GRIS



C/4116 COCO



C/4111 TAPIZ



C/5111 CARPAS



C/4104 HUEVOS FRITOS



C/5112 GAMBAS



C/5113 ICONOS



C/5114 SABOR



C/5127 CLEAVER



C/5115 ECUACIÓN



C/5116 FOGON



C/5121 KITCHEN



C/5117 LLAMAS



C/5118 MEZCLUM

# Gorro Gran Chef.

REF. 448900

Unisex

Talla única. Regulable con velcro

Sarga 220 gr/m<sup>2</sup>

100%PES



**REF. 449300**

Unisex

Talla única. Regulable con velcro

Vichy bambula 165 gr/m<sup>2</sup>

65%CO 35%PES

C/266 NEGRO



C/5107 MADERAS

**REF. 448800**

Unisex  
Talla única. Regulable con velcro  
Sarga 210 gr/m<sup>2</sup>  
100%CO



C/5108 CATRINA



C/5102 GUINDILLAS



C/5101 OLIVAS



C/5103 CAMUFLAJE



C/5119 VEGETAL



C/104 MARINO



C/112 BURDEOS



C/001 NEGRO

**gary's** WORKWEAR

**REF. 448600 RIBETEADO**

Unisex  
Talla única. Regulable con velcro  
Sarga 200 gr/m<sup>2</sup>  
65%PES 35%CO



C/136 MORADO



C/123 LILA



C/119 MALVA



C/125 FUCSIA



C/138 FRAMBUESA



C/124 MARRÓN



C/112 BURDEOS



C/105 ROJO



C/116 NARANJA



C/121 VERDE OLIVA



C/118 VERDE BOTELLA



C/127 PISTACHO



C/115 TURQUESA



C/103 AZULINA



C/104 MARINO



C/001 NEGRO



C/139 GRIS MARENGO



C/117 GRIS PERLA



C/141 CREMA



C/101 BLANCO

**REF. 4481V0 SARGA**

Unisex

Talla única. Regulable con velcro

Sarga 200 gr/m<sup>2</sup>

65%PES 35%CO

**REF. 445V00 SARGA BLANCO**

Unisex

Talla única. Regulable con velcro

Sarga 200 gr/m<sup>2</sup>

65%PES 35%CO



C/706 RAYA NEGRA



C/776 CUADRO NEGRO/GRIS



C/202 CUADRO MARINO

**REF. 447V00**

Unisex  
Talla única. Regulable con velcro  
Vichy 118 gr/m<sup>2</sup>  
65%PES 35%CO



C/738 RAYA GRIS



C/749 RAYA GRIS FINA



C/ 101/202

**REF. 446V00**

Unisex  
Talla única. Regulable con velcro  
Sarga 200 gr/m<sup>2</sup>  
65%PES 35%CO



C/775 ESTAMPADO GALES



C/804 VAQUERO



C/805 TEJANO LAVADO

**REF. 449200 TEJANO**

Unisex  
Talla única. Regulable con velcro  
Tejano lavado 200 gr/m<sup>2</sup>  
100%CO



C/725 RAYA PISTACHO

**REF. 4482V0**

Unisex  
Talla única. Regulable con velcro  
Tejido según color

**gary's** WORKWEAR



C/4112 TATTOO



C/4113 ARAÑA GRIS



C/4114 MILITAR



C/4115 BERENJENAS



C/4116 COCO



C/5111 CARPAS



C/5118 MEZCLUM



C/5116 FOGON



C/5112 GAMBAS



C/5117 LLAMAS



C/5127 CLEAVER



C/5121 KITCHEN



C/5113 ICONOS



C/5115 ECUACIÓN



C/5114 SABOR

# Gorro pirata.

**Microfibra estampada**

REF. 441200

Unisex

Talla única

Microfibra 148 gr/m2

100%PES





C/1131 GRIS MARENGO

REF. 441400  
Unisex  
Talla única  
Chambray rombos 148 gr/m2  
70%CO 30%PES



C/5108 CATRINA



C/5101 OLIVAS



C/5102 GUINDILLAS



C/5107 MADERAS



C/5119 VEGETAL



C/5103 CAMUFLAJE

REF. 441100  
Unisex  
Talla única  
Sarga 210 gr/m2  
100%CO

**100% Algodón**



C/001 NEGRO



C/101 BLANCO



C/104 MARINO



C/105 ROJO



C/107 CELESTE



C/108 VERDE



C/112 BURDEOS



C/115 TURQUESA



C/119 MALVA



C/127 PISTACHO



C/138 FRAMBUESA



C/139 GRIS MARENGO



C/142 ARENA

**REF. 441800**  
Unisex  
Talla única  
Microfibra 148 gr/m2  
100%PES

# Gran colorido

en gorros de microfibra

# Happier Workplaces





C/804 VAQUERO



C/775 ESTAMPADO GALES



C/202 CUADRO MARINO



C/749 RAYA GRIS FINA



C/706 RAYA NEGRA



C/738 RAYA GRIS



C/725 RAYA PISTACHO



C/101 BLANCO



C/117 GRIS PERLA



C/139 GRIS MARENGO



C/141 CREMA



C/124 MARRÓN



C/001 NEGRO



C/112 BURDEOS



C/105 ROJO



C/136 MORADO



C/123 LILA



C/119 MALVA



C/138 FRAMBUESA



C/125 FUCSIA

REF. 447100

Unisex

Talla única

Tejido según color



C/127 PISTACHO



C/103 AZULINA



C/121 VERDE OLIVA



C/104 MARINO



C/116 NARANJA



C/115 TURQUESA

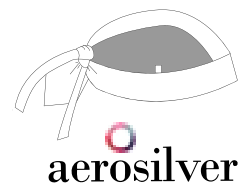

aerosilver

**REF. 447900 AEROSILVER**

Unisex

Talla única.

Aerosilver 140 gr/m<sup>2</sup>

100% PES



**REF. 447800 TEJANO**

Unisex

Talla única.

Tejano lavado 200 gr/m<sup>2</sup>

100% CO



C/4112 TATTOO



C/4113 ARAÑA GRIS



C/4114 MILITAR



C/4115 BERENJENAS



C/4116 COCO



C/5111 CARPAS



C/5118 MEZCLUM



C/5116 FOGON



C/5112 GAMBAS



C/5117 LLAMAS



C/5127 CLEAVER



C/5121 KITCHEN



C/5113 ICONOS



C/5115 ECUACIÓN



C/5114 SABOR



C/4104 HUEVOS FRITOS



C/4111 TAPIZ

# Bandana aerosilver

## REF. 200100 BANDANA ESTAMPADA

Unisex  
Talla única  
Aerosilver 140 gr/m<sup>2</sup>  
100%PES



C/127



C/105



C/115



C/139



C/001



C/101



**REF. 200200 BANDANA LISA**

Unisex  
Talla única  
Aerosilver 140 gr/m<sup>2</sup>  
100%PES

  
**aerosilver**

REF. 450300  
Unisex  
Tallas P y M  
Popelín 116 gr/m<sup>2</sup>  
65%PES 35%CO



C/001

**Cierre con velcro.**



C/101

REF. 447500 SIROS  
Unisex  
Tallas M y G  
Sarga 200 gr/m<sup>2</sup>  
65%PES 35%CO



C/001



C/101



**REF. 448400**  
Unisex  
Tallas 54 a 62  
100% Nylon



C/001



C/101



C/115 TURQUESA



C/116 NARANJA



C/123 LILA



C/119 MALVA



C/127 PISTACHO



C/108 VERDE



C/001 NEGRO



C/105 ROJO



C/111 AMARILLO



C/106 ROSA



C/112 BURDEOS



C/107 CELESTE



C/103 AZULINA



C/104 MARINO



C/202 CUADROS MARINO



C/124 MARRÓN



C/125 FUCSIA

# Gorras

PACK DE 10 UNIDADES

REF. 415000 REJILLA PACK 10

Unisex

Talla única

65%PES 35%CO



C/108 VERDE



C/115 TURQUESA



C/105 ROJO



C/127 PISTACHO



C/104 MARINO



C/001 NEGRO



**PACK DE 10 UNIDADES**

**REF. 416000 REJILLA COLOR PACK 10**

Unisex  
Talla única  
65%PES 35%CO



C/101 BLANCO

**REF. 420000 PACK 10**

Unisex  
Talla única  
65%PES 35%CO  
Popelín 116gr. m/2



C/001 NEGRO

**REF. 421000 PACK 10**

Unisex  
Talla única  
65%PES 35%CO  
Popelín 116gr. m/2



C/101 REJILLA BLANCO

**REF. 410000 PACK 10**

**REF. 410100 MAXI PACK 10**

Unisex  
Talla única  
65%PES 35%CO



C/101 BLANCO



C/001 NEGRO

**REF. 422000 PACK 10**

Unisex  
Talla única  
65%PES 35%CO



C/ 101/105 ROJO



C/ 101/112 BURDEOS



C/101/104 MARINO



C/101/001 NEGRO

**REF. 440000 RIBETeadOS PACK 6**

Unisex  
Talla P-M-G-SG  
65%PES 35%CO



C/103 AZULINA



C/001 NEGRO



C/108 VERDE



C/105 ROJO



C/112 BURDEOS

**REF. 435000 PACK 6**

Unisex  
Talla P-M-G-SG  
65% PES 35%CO



C/001 NEGRO



C/112 BURDEOS

**REF. 449100 PACK 6 RIBETeadOS**

Unisex  
Talla P-M-G-SG  
65%PES 35%CO



C/104 MARINO



C/101 BLANCO

**REF. 405100 PACK 10 CUBRENUCA**

Unisex  
Talla única  
65%PES 35%CO



C/101 BLANCO

**REF. 400000 PACK 6**

Unisex  
Talla P-M-G-SG  
65%PES 35%CO



C/101 BLANCO

**REF. 401000 PACK 6**

Goma trasera  
Unisex  
Talla única  
65%PES 35%CO



C/101 BLANCO

**REF. 446200 PACK 10 GORROS REJILLA**

Unisex  
Talla única  
100%PES



C/101 BLANCO

**REF. 405000 PACK 10**

Unisex  
Talla única  
Elástico detrás  
65%PES 35%CO

**REF. 446100 PACK 6 CON CANALÉ**

Unisex  
Talla única  
100% PES



C/101 BLANCO

C/001 NEGRO

# Complementos y accesorios.



C/101



C/104

## REF. 1200Z0 ZUECOS PIEL

Unisex  
Tallas de la 36 a la 45



C/104

C/001

C/112



## REF. 322000 CORBATA CON NUDO

Unisex con clip  
Talla única  
Raso



C/127

C/118

C/103

C/136

C/104

C/138

C/116

C/105

C/112

C/110

C/124

C/117

C/139

C/001



## REF. 321000 CORBATA SIN NUDO

Unisex  
Talla única  
Raso



C/117  
C/139  
C/001  
C/103  
C/136  
C/104  
C/138  
C/105  
C/112  
C/127  
C/118  
C/110  
C/124  
C/116



C/139  
C/001  
C/104  
C/112



C/123  
C/119  
C/116  
C/112  
C/115  
C/127  
C/122  
C/124  
C/001



**REF. 324000 PAJARITA**

Unisex  
Talla única  
Raso

**REF. 323000 CORBATÍN**

Unisex  
Talla única  
Raso

**REF. 325000 LAZO CON VELCRO**

Unisex ajustable  
Talla única  
Sarga  
65% Poliéster - 35% Algodón



C/827



C/001

C/828

C/805

**REF. 350100 FUNDA PDA**

Unisex  
Talla única

**REF. 470000 LITOS PACK 6**

70x40 cm.  
100% Algodón  
c/101 Blanco

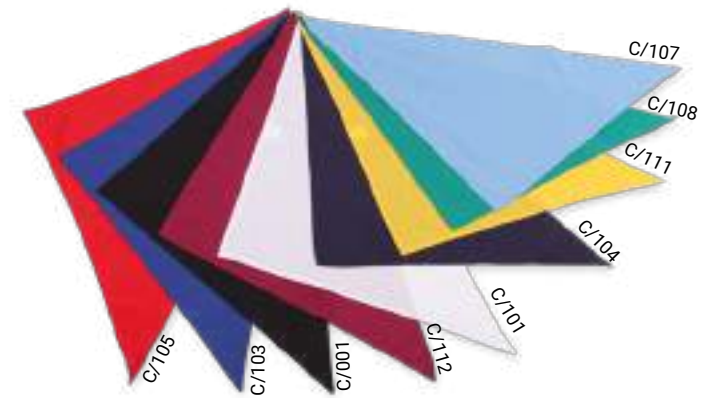

C/107

C/108

C/111

C/104

C/101

C/112

C/001

C/103

C/105

**gary's** WORKWEAR

**REF. 460000 PAÑUELO COLORES PACK 6**

**REF. 450000 PAÑUELO BLANCO PACK 6**

Unisex  
Talla única. 67x67x97 cm.  
Popelín  
65% Poliéster - 35% Algodón



REF. 329000 TIRANTE ELÁSTICO

Unisex  
Talla única



Consulta más modelos de tirantes y corbatas en nuestro catálogo:

**gary's** *Sastoría*



# gary's WORKWEAR

T400 Technology

**ELASTICIDAD  
COMODIDAD  
RESISTENCIA.**



Humidity control

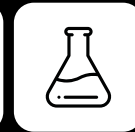

Chemical resist.

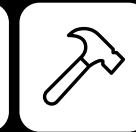

Durability

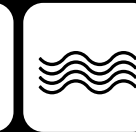

Elasticity

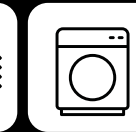

90°C washing



Comfort

Botón metálico Gary's

Bolsillo oculto

Refuerzo para cinturón

Refuerzo entrepierna

Cinturilla elástica

Cinta reflectante

Refuerzo culero

Refuerzo en rodillas

Bolsillo de gran capacidad



C/109 GRIS



C/104 MARINO



C/110 BEIGE

**REF. 750200 ARCE**

Pantalón unisex multibolsillo  
Tallas 34 a 62

Tejido elástico T400 245 gr/m<sup>2</sup>  
68% PES 28%CO 4%EA



C/001 NEGRO



C/101 BLANCO



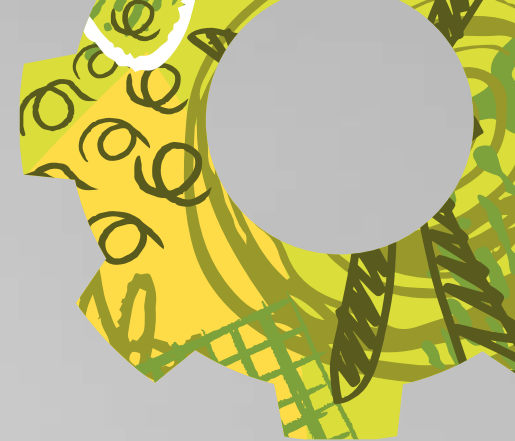

**gary's** WORKWEAR

### *T400 Technology*

#### **CARACTERÍSTICAS**

- Resiste lavado Industrial a 90°.
- Elástico permanente, siempre recupera.
- Alto Confort en la mezcla del tejido con el diseño de la prenda.
- Buen control de la humedad.
- Excelente resistencia a elementos químicos.

[garysworkwear.com](http://garysworkwear.com)



# Descubre más

Consulta nuestros catálogos Denim, Gastrochef, Sastrería y Colección Camisas donde podrás encontrar una amplia colección para alta cocina y hostelería.

[garysworkwear.com](http://garysworkwear.com)



**gary's** *Sastrería*

**GASTROCHEF**  
by **gary's**

**DENIM**  
**gary's**

**Colección Camisas**  
*Shirt Collection*

# Happier Workplaces

## ¿Tienes una idea?

Creamos cualquier diseño que imagines. Estampados personalizados, patrones a medida, personalización de fornituras, bordados o serigrafía. La imaginación no tiene límites y juntos podemos hacer tu idea realidad.

## Especializados en la personalización de vestuario corporativo.

Nuestro equipo de expertos patronistas y diseñadores está especializado en el desarrollo de dossieres con las propuestas que más se ajusten a tus necesidades y a tu imagen corporativa. Apostamos por la calidad en los tejidos y en la confección. Un vestuario personalizado marcará la diferencia de tu negocio.

[garysworkwear.com](http://garysworkwear.com)





# Bordados personalizados

¿Estás pensando personalizar tu prenda con un bordado? Bordamos cualquier tipo de uniforme laboral. Gracias a nuestra maquinaria de última generación y nuestro equipo de especialistas, podrás bordar tu logotipo o frase en alta calidad.



# CROQUIS Y CARACTERÍSTICAS DE LAS PRENDAS

100800 Pág. 78



- Prenda de punto.
- Prenda desmangada.
- Canalé en escote y bajo.
- Largo aprox.: 63 cm.
- Prenda H2: semi ajustada.

100900 Pág. 82

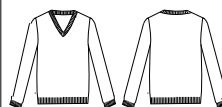

- Prenda de punto.
- Canalé en bocamanga, escote y bajo.
- Largo aprox.: 60 cm.
- Prenda H2: semi ajustada.

102100 Pág. 80

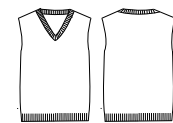

- Prenda de punto.
- Prenda desmangada.
- Canalé en escote y bajo.
- Largo aprox.: 66 cm.
- Prenda H2: semi ajustada.

102200 Pág. 80

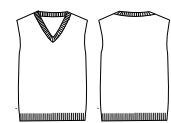

- Prenda de punto.
- Prenda desmangada.
- Canalé en escote y bajo.
- Largo aprox.: 70 cm.
- Prenda H2: semi ajustada.

102300 Pág. 81



- Prenda de punto.
- Canalé en bocamanga, escote y bajo.
- Largo aprox.: 70 cm.
- Prenda H2: semi ajustada.

102400 Pág. 81



- Prenda de punto.
- Canalé en bocamanga, escote y bajo.
- Largo aprox.: 70 cm.
- Prenda M2: semiajustada.

102500 Pág. 79

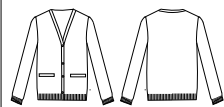

- Prenda de punto.
- Canalé en bocamanga y bajo.
- 2 bolsillos delanteros.
- Largo aprox.: 66 cm.
- Prenda M2: semi ajustada.

102600 Pág. 79

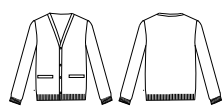

- Prenda de punto.
- Canalé en bocamanga y bajo.
- 2 bolsillos delanteros.
- Largo aprox.: 70 cm.
- Prenda H2: semi ajustada.

102800 Pág. 83

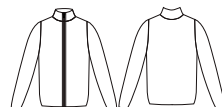

- Prenda de punto grueso.
- Cremallera en delantero.
- Largo aprox.: 66 cm.
- Prenda H2: semiajustada.

102900 Pág. 83

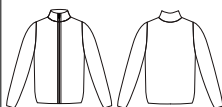

- Prenda de punto grueso.
- Cremallera en delantero.
- Largo aprox.: 66 cm.
- Prenda H2: semiajustada.

103100 Pág. 84



- Prenda de punto fino.
- Cremallera en delantero.
- Largo aprox.: 66 cm.
- Prenda M2: semiajustada.

103200 Pág. 85

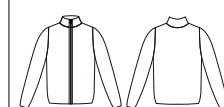

- Prenda de punto fino.
- Cremallera en delantero.
- Largo aprox.: 66 cm.
- Prenda H2: semiajustada.

107000 Pág. 146

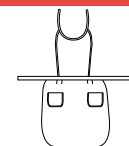

- Peto anudado.
- 2 bolsillos delanteros.
- Largo aprox.: 80 cm.

108000 Pág. 146  
108000 VICHY Pág. 147

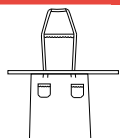

- 2 bolsillos delanteros.
- Puntilla en peto y bolsillos.
- Largo aprox.: 80 cm.

111000 Pág. 146

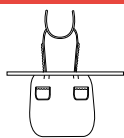

- Peto anudado.
- 2 bolsillos delanteros.
- Puntilla en costados de peto y bolsillos.
- Largo aprox.: 80 cm.

111900 Pág. 155

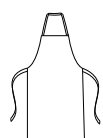

- Delantal sin bolsillo.
- Tiras de 20mm del mismo tejido.
- Largo aprox.: ver pag 155.

127000-115000 Pág. 140  
115AT0



- Sin bolsillo.
- Largo aprox.: 95 cm.

116000 Pág. 123

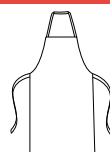

- Sin bolsillo.
- Largo aprox.: 90 cm.

116BC0-116100 Pág. 123

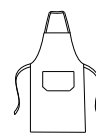

- 1 bolsillo delantero.
- Largo aprox.: 90 cm.

116300 Pág. 125



- Sin bolsillos.
- Cintas de algodón.
- Largo aprox.: 90 cm.

116400 Pág. 125



- 1 bolsillo delantero.
- Cintas de algodón.
- Largo aprox.: 90 cm.

117000 Pág. 130



- Sin bolsillo.
- Largo aprox.: 50 cm.

117B00-11745B Pág. 128  
117100 Pág. 179

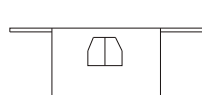

- 2 bolsillos delanteros.
- Largo aprox.: 50 cm.

118000 Pág. 116

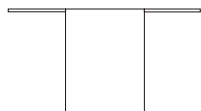

- Sin bolsillo.
- Largo aprox.: 90 cm.

118B00 Pág. 117

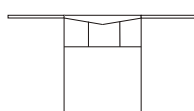

- 3 bolsillos delanteros.
- Largo aprox.: 90 cm.

118G000 Pág. 116



- Sin bolsillo.
- Largo aprox.: 100 cm.

118GB0 Pág. 117

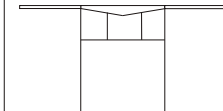

- 3 bolsillos delanteros.
- Largo aprox.: 100 cm.

120000-123100 Pág. 120  
120600 Pág. 121



- 3 bolsillos delantero.
- Largo aprox.: 30 cm.

120300 Pág. 140

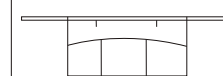

- 3 bolsillos delantero.
- Cinta de algodón.
- Largo aprox.: 30 cm.

123000 Pág. 140

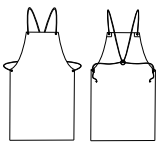

-Material PVC.  
-Cordón regular.  
-Largo aprox.: 110 cm.

124000 Pág. 142

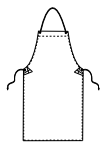

-Material PVC /Algodón.  
-Cordón para ajustar.  
-Largo aprox.: 90 cm.

125000 Pág. 141

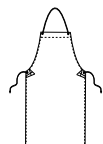

-Material polipropileno.  
-Cordón para ajustar.  
-Largo aprox.: 90 cm.

126100 Pág. 141

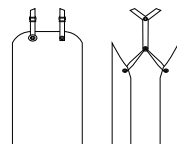

-Material nitrilo.  
-Arnés regulable.  
-Largo aprox.: 115 cm.

126300 Pág. 142

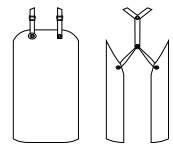

-Material vinilo.  
-Largo aprox.: 115 cm.

126400 Pág. 145

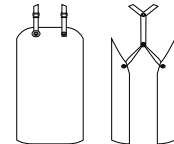

-Material poliuretano.  
-Largo aprox.: 115 cm.

**H1 PRENDAS AJUSTADAS DE HOMBRE**  
**H2 PRENDAS SEMI AJUSTADAS DE HOMBRE**  
**H3 PRENDAS HOLGADAS DE HOMBRE**

**M1 PRENDAS AJUSTADAS DE MUJER**  
**M2 PRENDAS SEMI AJUSTADAS DE MUJER**  
**M3 PRENDAS HOLGADAS DE MUJER**

149100 Pág. 108

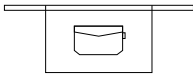

-1 bolsillo delantero.  
-Cinta de antelina.  
-Largo aprox.: 35 cm.

153300 Pág. 136

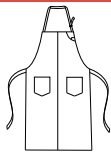

-Tejano lavado.  
-Sistema de cierre hebilla.  
-1 bolsillo en pecho izquierdo.  
-2 bolsillos laterales.  
-Largo aprox.: 95 cm.

153700 Pág. 137

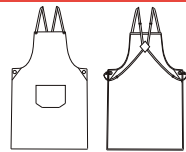

-Tejano sin lavar.  
-Sistema de cierre regulable con mosquetones.  
-Bolsillo delantero.  
-Largo aprox.: 95 cm.

156100 Pág. 108



-Sistema de cierre boton y ojal.  
-1 bolsillo en pecho izquierdo.  
-1 bolsillo en lateral derecho.  
-Largo aprox.: 85 cm.

156300 Pág. 133

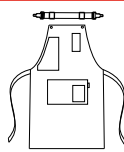

-Hebilla para regular tira peto.  
-Sistema de cierre con hebilla y botones para peto.  
-4 bolsillos delanteros.  
-Largo aprox.: 85 cm.

156400 Pág. 106

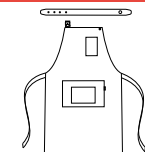

-Sistema de cierre con hebilla y botón de presión para peto.  
-1 bolsillo en pecho izquierdo.  
-2 bolsillos en delantero.  
-Largo aprox.: 72 cm.

156600 Pág. 108

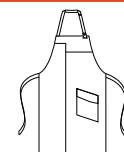

-Sistema de cierre en lado izq. con botón de presión.  
-1 bolsillo en pecho izquierdo.  
-1 bolsillo en lateral izquierdo.  
-Largo aprox.: 80 cm.

156700 Pág. 109

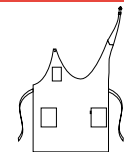

-Sistema de cierre en lado drch. con hebilla y botón.  
-3 bolsillos delanteros.  
-Largo aprox. desde peto: 85 cm.

157300 Pág. 103

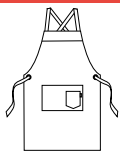

-Sistema de cierre tiras cruzadas desde peto a costados.  
-2 bolsillos en delantero.  
-Largo aprox.: 76 cm.

157400 Pág. 170

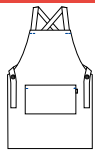

-Sistema de cierre tiras cruzadas desde peto a costados.  
-2 bolsillos en delantero.  
-Largo aprox.: 76 cm.

157500 Pág. 102

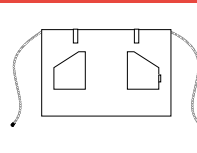

-Tiras de ajuste de cordón.  
-Trabillas en delantero.  
-2 bolsillos en delantero.  
-Largo aprox.: 45 cm.

157600 Pág. 97

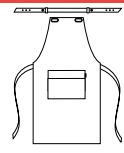

-Sistema de cierre con tira de piel y ollaos .  
-4 bolsillos en delantero.  
-Largo aprox.: 87 cm.

157700 Pág. 98



-Delantal pareo con sistema de cierre de hebilla .  
-1 bolsillo en lateral derecho.  
-Largo aprox.: 70 cm.

157800 Pág. 97

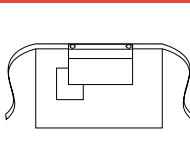

-3 bolsillos canguro desmontable con botón y oja .  
-1 bolsillo en lateral derecho.  
-Largo aprox.: 50 cm.

158100 Pág. 110

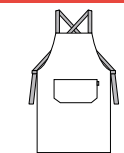

-Sistema de cierre tiras cruzadas desde peto a costados.  
-1 bolsillo en delantero.  
-Largo aprox.: 92 cm.

158400 Pág. 99

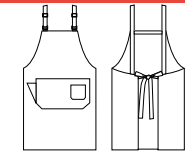

-Hebillas para regular altura de peto.  
-4 bolsillos en delantero.  
-Largo aprox.: 86 cm.

158500 Pág. 170

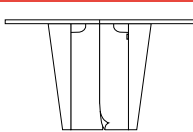

-Abertura delantera.  
-2 bolsillos delanteros.  
-Largo aprox.: 91 cm.

158600 Pág. 170

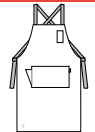

-Sistema de cierre tiras cruzadas desde peto a costados.  
-1 bolsillo en pecho izquierdo.  
-2 bolsillos en delantero.  
-Largo aprox.: 92 cm.

158700 Pág. 101

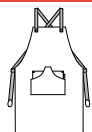

-Sistema de cierre tiras cruzadas desde peto a costados.  
-3 bolsillos en delantero.  
-Largo aprox.: 87 cm.

158800 Pág. 100

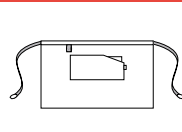

-Mono de espiga en delantero.  
-3 bolsillos en delantero.  
-Largo aprox.: 50 cm.

159100 Pág. 126

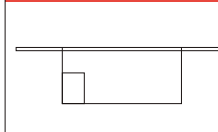

-1 bolsillo en lateral derecho.  
-Largo aprox.: 30 cm.

159200 Pág. 111  
161000-161100 Pág. 138



-Sistema de cierre hebilla.  
-1 bolsillo en delantero.  
-Largo aprox.: 80 cm.

159300 Pág. 126

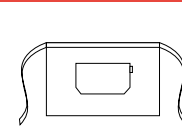

-1 bolsillo en delantero.  
-Largo aprox.: 47 cm.

159500 Pág. 171

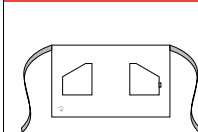

-2 bolsillo en delantero.  
-Largo aprox.: 45 cm.

159600 Pág. 172



-1 sistema de cierre hebilla.  
-1 bolsillo delantero.  
-Largo aprox.: 80 cm.

159700 Pág. 156

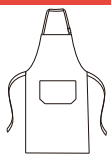

-1 sistema de cierre hebilla.  
-1 bolsillo delantero.  
-Largo aprox.: 80 cm.

159800 Pág. 174

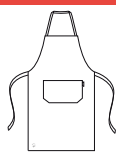

-1 bolsillo delantero.  
-Largo aprox.: 80 cm.

159900 Pág. 176

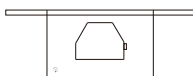

-1 bolsillo delantero.  
-Largo aprox.: 47 cm.

175100 Pág. 135

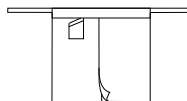

-Bolsillo lateral derecho.  
-Abertura en centro delantero.  
-Largo aprox.: 90 cm.

175200 Pág. 135

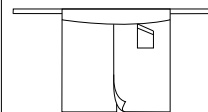

-Bolsillo lateral izquierdo.  
-Abertura en centro delantero.  
-Vuelta en cintura.  
-Largo aprox.: 90 cm.

176000 Pág. 95

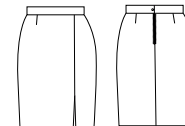

-Cinturilla, cremallera y botón en trasero  
-Abertura lateral.  
-Largo aprox.: 55 cm.  
-Prenda M1: ajustada.

177400 Pág. 94

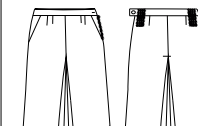

-Cremallera y botón en costado izquierdo.-Goma en costados.  
-2 bolsillos laterales.  
-Largo aprox.: 56 cm.  
-Prenda M: semi ajustada.

180000 Pág. 132

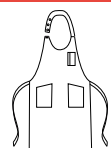

-3 bolsillos en delantero.  
-Sistema de cierre botón de pastilla.  
-Largo aprox.: 110 cm.

181000 Pág. 132

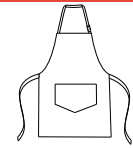

-1 bolsillo delantero.  
-Sistema de cierre hebilla.  
-Largo aprox.: 68 cm.

182000- 182V00 Pág. 113  
182200 Pág. 112

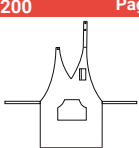

-Bolsillo bolígrafo en pecho.  
-Bolsillo en delantero.  
-Sistema de cierre con botón de pastilla.  
-Largo aprox.: 80 cm.

183000 Pág. 114

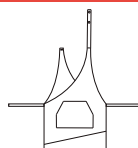

-1 bolsillo delantero.  
-Sistema de cierre con botón de pastilla  
-Largo aprox.: 80 cm.

184100 Pág. 134

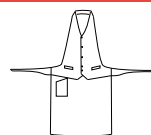

-1 bolsillo delantero.  
-Sistema de cierre con botón de pastilla  
-Largo aprox.: 82 cm.

191000-191200 Pág. 118

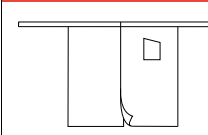

-1 bolsillo en lateral izquierdo.  
-Abertura en centro de delantero.  
-Largo aprox.: 90 cm.

191100 Pág. 136

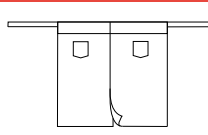

-Tejano lavado.  
-2 bolsillos delanteros.  
-Abertura en centro de delantero.  
-Largo aprox.: 90 cm.

200100-200200 Pág. 190

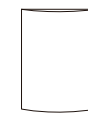

-Bandana aerosilver.  
-Ancho aprox.: 25 cm.  
-Largo aprox.: 31 cm.

202000-202200 Pág. 150  
212300 Pág. 93

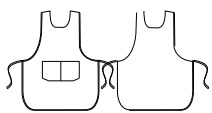

-2 bolsillos en delantero.  
-Tiras laterales para ajustar.  
-Medida aprox.: 85x51 cm.

202300 Pág. 93  
206300 Pág. 89

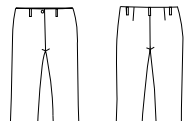

-Chica talla bajo.-Sin cinturilla.  
-Botón y cremallera en delantero.-Trabillas en cintura.  
-Largo aprox.: 108 cm.  
-Prenda M1.: ajustada.

203200 Pág. 92

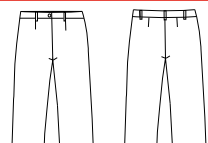

-Chica talla alto.  
-Cinturilla, botón y cremallera en delantero.-Trabillas cintura..  
-Largo aprox.: 108 cm.  
-Prenda M2.: semiajustada.

203400-206400 Pág. 84  
205900 Pág. 166

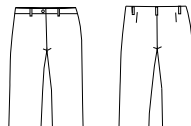

-Chica talla medio.  
-Microfibra.  
-Trabillas en cintura.  
-Largo aprox.: 111 cm.  
-Prenda M1.: ajustada.

203500 Pág. 92

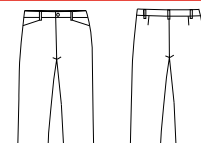

-Chica talla medio.  
-2 bolsillos en costados.  
-Trabillas en cintura.  
-Largo aprox.: 110 cm.  
-Prenda M1.: ajustada.

203600 Pág. 93

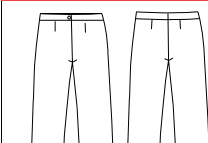

-Chica talla medio.  
-Cinturilla, botón y cremallera en delantero.  
-Largo aprox.: 110 cm.  
-Prenda M1.: ajustada.

204500 Pág. 94

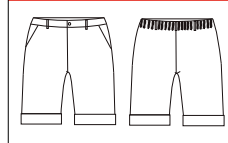

-Goma en cinturatraseras.  
-2 bolsillos tipo francés.  
-Trabillas en cintura.  
-Largo aprox.: 46 cm.  
-Prenda M2.: semi ajustada.

204700-205400 Pág. 87  
206100-206200 Pág. 90

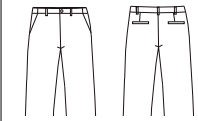

-Sarga esmerilada.  
-2 bolsillos tipo francés.  
delante y dos de vivo detrás.  
-Largo aprox.: 109 cm.  
-Prenda M2.: semi ajustada.

212400 Pág. 167

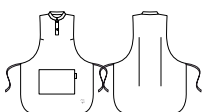

-Cuello mao.  
-Tiras laterales para ajustar.  
-1 bolsillo delantero.  
-Pinzas en sisa y espalda.  
-Medida aprox.: 81x51 cm.

212500 Pág. 148



-Tiras laterales para ajustar.  
-2 bolsillos en delantero.  
-Pinzas en sisa y espalda.  
-Medida aprox.: 69x63 cm.

212600 Pág. 149

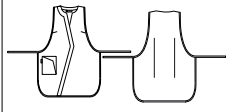

-Tiras laterales para ajustar.  
-1 bolsillo en lateral derecho.  
-Pinzas en sisa y espalda.  
-Medidas aprox.: 82x70 cm.

243900 Pág. 168



-Cuello camisero.  
-Pinzas en sisas, delantero y espalda.  
-Largo aprox.: 64 cm.  
-Prenda M2: semi ajustada.

261100 Pág. 169



-Slim fit.  
-Cuello camisero.  
-Canesú en espalda.  
-Largo aprox.: 77 cm.  
-Prenda M2: semi ajustada.

614800 Pág. 156

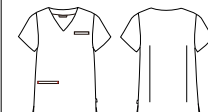

-Bolsillo en pecho izquierdo.  
-Bolsillo en lateral derecho.  
-Pizas en espalda y aberturas.  
-Largo aprox.: 75 cm.  
-Prenda H2.: semi ajustada.

620100 Pág. 68



-Cuello mao.  
-Bolsillo en pecho izquierdo.  
-2 bolsillos en delantero.  
-Largo aprox.: 68 cm.  
-Prenda M2.: semi ajustada.

620200- 620700 Pág. 68



-Cuello mao.  
-Bolsillo en pecho izquierdo.  
-2 bolsillos en delantero.  
-Largo aprox.: 68 cm.  
-Prenda M2.: semi ajustada.

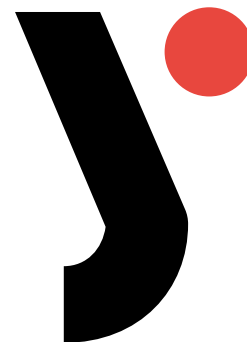

**645400** Pág. 47

- 1 bolsillo en pecho izquierdo.
- 2 bolsillos en delantero.
- Largo aprox.: 74 cm.
- Prenda H3: holgada.

**652400** Pág. 47

- 1 bolsillo en pecho izquierdo.
- 2 bolsillos en delantero.
- Largo aprox.: 74 cm.
- Prenda H3: holgada.

**700600-700700** Pág. 54  
**700900-701100** Pág. 61

- Cordón elastico con terminal.
- 2 bolsillos interiores cadera y 1 parche trasero.
- Largo aprox.: 113 cm.
- Prenda H2: semi ajustada.

**701200-702300** Pág. 52  
**701700** Pág. 61

- Cordón elastico con terminal.
- 2 bolsillos interiores cadera y 1 parche trasero.
- Largo aprox.: 113 cm.
- Prenda H2: semi ajustada.

**701500** Pág. 61

- Tejano lavado.
- Cordón elastico con terminal.
- 2 bolsillos interiores cadera y 1 parche trasero.
- Largo aprox.: 112 cm.
- Prenda H2: semi ajustada.

**701800** Pág. 88

- Lino/Algodón.
- Cordón elastico con terminal.
- 2 bolsillos interiores cadera y 1 parche trasero.
- Largo aprox.: 118 cm.
- Prenda H2: semi ajustada.

**703400-703500** Pág. 165  
**703600** Pág. 161

- Cordón elastico con terminal.
- 2 bolsillos interiores cadera y 1 parche trasero.
- Largo aprox.: 113 cm.
- Prenda H2: semi ajustada.

**750200** Pág. 203

- Pantalón multibolsillos.
- Goma en costados 4 cm.
- Trabillas en cintura.
- Refuerzo en entrepierna.
- Largo aprox.: 108 cm.
- Prenda H2: semi ajustada.

**770000-771000** Pág. 60  
**775000-776000**

- Goma en cintura trasera.
- 2 bolsillos tipo francés en interior de costados.
- Largo aprox.: 112 cm.
- Prenda H2: semi ajustada.

**772000-773000** Pág. 58

- Goma en cintura trasera.
- Cremallera y botón delantero.
- 2 bolsillos tipo francés en costados.
- Largo aprox.: 112 cm.
- Prenda H2: semi ajustada.

**773G00-772G00** Pág. 56  
**7733G0** Pág. 57

- Goma en toda la cintura.
- Cremallera y botón delantero.
- 2 bolsillos tipo francés en costados.
- Largo aprox.: 112 cm.
- Prenda H2: semi ajustada.

**772500** Pág. 55

- Goma acrílica en barriga.
- Ajustable con elástico interior.
- 2 bolsillos tipo francés.
- Largo aprox.: 113 cm.
- Prenda H2: semi ajustada.

**777100-777200** Pág. 60

- Goma en cinturas trasera.
- Ajustable con elástico interior.
- 2 bolsillos tipo francés en costados y 1 parche trasero.
- Largo aprox.: 111 cm.
- Prenda H2: semi ajustada.

**777500** Pág. 61

- Cordón elastico y terminales.
- 2 bolsillos en cadera.
- 2 bolsillos en costados rodilla.
- Largo aprox.: 108 cm.
- Prenda H2: semi ajustada.

**777600-777700** Pág. 88

- Cremallera y botón delantero.
- 2 bolsillos tipo francés en costados y 1 trasero.
- Trabillas en cintura.
- Largo aprox.: 110 cm.
- Prenda H2: semi ajustada.

**777800-791500** Pág. 86  
**791600-791700** Pág. 90

- Tejido elástico.
- Sarga esmerilada.
- 4 bolsillos y 1 relojero.
- Trabillas en cintura.
- Largo aprox.: 113 cm.
- Prenda H2: semi ajustado.

**777900** Pág. 89

- Microfibra.
- 2 bolsillos tipo francés en costados y 1 trasero.
- Trabillas en cintura.
- Largo aprox.: 110 cm.
- Prenda H2: semi ajustado.

**778500** Pág. 94

- Goma en cintura trasera.
- 2 bolsillos tipo francés.
- Trabillas en cintura.
- Largo aprox.: 46 cm.
- Prenda H2: semi ajustada.

**778600** Pág. 88

- 2 bolsillos tipo francés, 1 trasero y 1 relojero.
- Trabillas en cintura.
- Largo aprox.: 110 cm.
- Prenda H2: semi ajustado.

**778900** Pág. 166

- 2 bolsillos tipo francés, 1 trasero y 1 relojero.
- Trabillas en cintura.
- Largo aprox.: 110 cm.
- Prenda H2: semi ajustado.

**779500** Pág. 168

- 2 bolsillos tipo francés, 1 trasero y 1 relojero.
- Trabillas en cintura.
- Largo aprox.: 110 cm.
- Prenda H2: semi ajustado.

**851100** Pág. 74

- Polo piqué con cuello camisero.
- Canalé en bocamanga.
- Largo aprox.: 67 cm.
- Prenda M1: ajustado.

**851500** Pág. 74

- Polo piqué con cuello camisero.
- Canalé en bocamanga.
- Largo aprox.: 60 cm.
- Prenda M1: ajustado.

**852600** Pág. 77

- Polos red-line.
- Tejido coolmax.
- Cuello mao con bias tejano.
- Largo aprox.: 72 cm.
- Prenda H1: ajustada.

**852700** Pág. 77

- Polos red-line.
- Tejido coolmax.
- Cuello camiseto.
- Largo aprox.: 72 cm.
- Prenda H1: ajustada.

**852900** Pág. 77

- Polos red-line.
- Tejido coolmax.
- Cuello camiseto.
- Largo aprox.: 65 cm.
- Prenda H1: ajustada.

**853100** Pág. 77

- Polos red-line.
- Tejido coolmax.
- Cuello mao con bias tejano.
- Largo aprox.: 65 cm.
- Prenda H1: ajustada.

**906100** Pág. 34

- Botón forrado cosido.
- Bolsillo en pecho izquierdo.
- Largo aprox.: 74 cm.
- Prenda H3: holgada.

**907000** Pág. 32













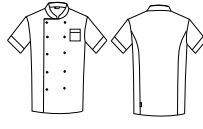

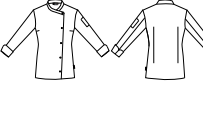

- Botón forrado cosido.
- Bolsillo en pecho izquierdo.
- Largo aprox.: 72 cm.
- Prenda H2: semi ajustada.

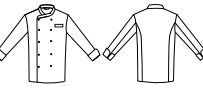
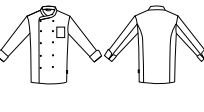
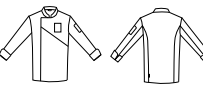
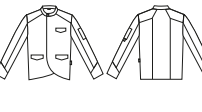
**908000** Pág. 32

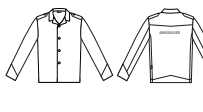
- Botón forrado cosido.
- Bolsillo en pecho izquierdo.
- Largo aprox.: 72 cm.
- Prenda H2: semi ajustada.

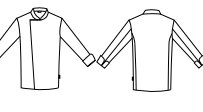
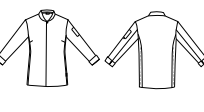
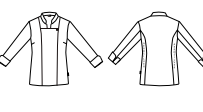
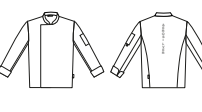
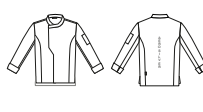
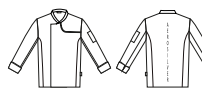
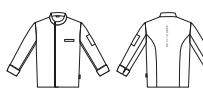
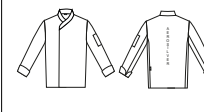
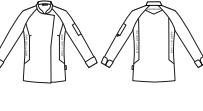
**910000** Pág. 33

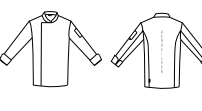
- Botón pastilla.
- Bolsillo en pecho izquierdo.
- Largo aprox.: 72 cm.
- Prenda H2: semi ajustada.

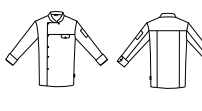
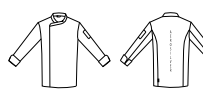
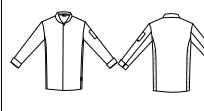
|  |  |   |   |   |  |  |  |
|--|--|---|---|---|--|--|--|
| <p><b>911000- 915000</b> Pág. 46<br/><b>916000-917A00</b></p>  <ul style="list-style-type: none"> <li>-Botones de pastilla.</li> <li>-Bolsillo en pecho izquierdo.</li> <li>-Largo aprox.: 72 cm.</li> <li>-Prenda H2: semi ajustada</li> </ul>                 | <p><b>912000</b> Pág. 43</p>  <ul style="list-style-type: none"> <li>-Botones de pastilla.</li> <li>-Bolsillo en pecho izquierdo.</li> <li>-Vivo en escote, delantero, bolsillo y puños.</li> <li>-Largo aprox.: 72 cm.</li> <li>-Prenda H2: semi ajustada.</li> </ul>                        | <p><b>914000</b> Pág. 43</p>  <ul style="list-style-type: none"> <li>-Botones de pastilla.</li> <li>-Bolsillo en pecho izquierdo.</li> <li>-Vivo en escote, delantero, bolsillo y mangas.</li> <li>-Largo aprox.: 72 cm.</li> <li>-Prenda H2: semi ajustada</li> </ul>   | <p><b>918000</b> Pág. 37</p>  <ul style="list-style-type: none"> <li>-Botones no incluidos.</li> <li>-Pinzas de pecho y espalda.</li> <li>-Largo aprox.: 72 cm.</li> <li>-Prenda M2: semi ajustada</li> </ul>   | <p><b>919100</b> Pág. 51</p>  <ul style="list-style-type: none"> <li>-Botones chupete.</li> <li>-Bolsillo en manga izquierda.</li> <li>-Pinzas de pecho y espalda.</li> <li>-Largo aprox.: 68 cm.</li> <li>-Prenda M2: semi ajustado.</li> </ul>                           | <p><b>930400</b> Pág. 36</p>  <ul style="list-style-type: none"> <li>-Botones no incluidos.</li> <li>-Bolsillo en pecho izquierdo.</li> <li>-Largo aprox.: 75 cm.</li> <li>-Prenda H3.: holgada.</li> </ul>   | <p><b>930500</b> Pág. 44</p>  <ul style="list-style-type: none"> <li>-Botones de chupete.</li> <li>-Bolsillo en pecho izquierdo.</li> <li>-Vivo en cuello, puños y bolsillo</li> <li>-Largo aprox.: 75 cm.</li> <li>-Prenda H3: holgada.</li> </ul>   | <p><b>930700</b> Pág. 50</p>  <ul style="list-style-type: none"> <li>-Botones de chupete.</li> <li>-Bolsillo en pecho y manga.</li> <li>-Largo aprox.: 75 cm.</li> <li>-Prenda H3: holgada.</li> </ul>  |
| <p><b>930800</b> Pág. 35</p>  <ul style="list-style-type: none"> <li>-Botones de chupete.</li> <li>-Bolsillo en pecho izquierdo.</li> <li>-Largo aprox.: 75 cm.</li> <li>-Prenda H3: holgada.</li> </ul>  | <p><b>931000</b> Pág. 33</p>  <ul style="list-style-type: none"> <li>-Antimanchas teflón.</li> <li>-Botones de chupete.</li> <li>-Bolsillo en pecho izquierdo.</li> <li>-Largo aprox.: 75 cm.</li> <li>-Prenda H3: holgada.</li> </ul>  | <p><b>931400</b> Pág. 35</p>  <ul style="list-style-type: none"> <li>-Botones de presión ocultos.</li> <li>-Bolsillo en pecho y manga izquierda.</li> <li>-Largo aprox.: 75 cm.</li> <li>-Prenda H3: holgada.</li> </ul>   | <p><b>940100</b> Pág. 09</p>  <ul style="list-style-type: none"> <li>-Botones de presión ocultos.</li> <li>-Falsos bolsillos de cartera en delantero.</li> <li>-Bolsillo en manga izquierda.</li> <li>-Largo aprox.: 74cm.</li> <li>-Prenda H2: semi ajustada.</li> </ul> | <p><b>940200</b> Pág. 4</p>  <ul style="list-style-type: none"> <li>-Botones de presión metálicos.</li> <li>-Falsos bolsillos de cartera en delantero.</li> <li>-Bolsillo en manga izquierda.</li> <li>-Largo aprox.: 74cm.</li> <li>-Prenda H2: semi ajustada.</li> </ul> | <p><b>940300</b> Pág. 6</p>  <ul style="list-style-type: none"> <li>-Botones de presión metálicos.</li> <li>-2 bolsillos en delantero.</li> <li>-Detalles en polipiel.</li> <li>-Bolsillo en manga izquierda.</li> <li>-Largo aprox.: 74cm.</li> <li>-Prenda H2: semi ajustada.</li> </ul>  | <p><b>940400</b> Pág. 08</p>  <ul style="list-style-type: none"> <li>-Botones de presión metálicos.</li> <li>-4 bolsillos en delantero, 2 incluidos en pinza de talle.</li> <li>-Sardinetas en hombros.</li> <li>-Largo aprox.: 74cm.</li> <li>-Prenda H2: semi ajustada.</li> </ul>              | <p><b>940500</b> Pág. 7</p>  <ul style="list-style-type: none"> <li>-Botones de presión metálicos.</li> <li>-2 bolsillos, 1 en manga , en delantero y falso bolsillo de cartera en pecho.</li> <li>-Largo aprox.: 74cm.</li> <li>-Prenda H2: semi ajustada.</li> </ul>                          |
| <p><b>941000</b> Pág. 49</p>  <ul style="list-style-type: none"> <li>-Sin botones.</li> <li>-Cierre con velcro.</li> <li>-Sin bolsillos.</li> <li>-Largo aprox.: 75 cm.</li> <li>-Prenda H3: holgada.</li> </ul>  | <p><b>942100</b> Pág. 42</p>  <ul style="list-style-type: none"> <li>-Primer botón de presión visto, el resto ocultos.</li> <li>-Aerosilver en costados.</li> <li>-Largo aprox.: 69 cm.</li> <li>-Prenda M2: semi ajustada.</li> </ul>  | <p><b>942200</b> Pág. 45</p>  <ul style="list-style-type: none"> <li>-Botones de presión ocultos.</li> <li>-Sin bolsillos.</li> <li>-1 Bolsillo en costados.</li> <li>-Aerosilver en costados.</li> <li>-Largo aprox.: 69 cm.</li> <li>-Prenda M2: semi ajustada.</li> </ul>   | <p><b>942300</b> Pág. 11</p>  <ul style="list-style-type: none"> <li>-Botones de presión ocultos.</li> <li>-1 Bolsillo en manga izquierda.</li> <li>-Aerosilver en espalda.</li> <li>-Largo aprox.: 74 cm.</li> <li>-Prenda H2: semi ajustada.</li> </ul>                 | <p><b>942400</b> Pág. 164</p>  <ul style="list-style-type: none"> <li>-Botones de presión ocultos.</li> <li>-1 Bolsillo en manga izquierda.</li> <li>-Aerosilver en espalda.</li> <li>-Largo aprox.: 78 cm.</li> <li>-Prenda H2: semi ajustada.</li> </ul>                 | <p><b>942500</b> Pág. 163</p>  <ul style="list-style-type: none"> <li>-Aerosilver en espalda.</li> <li>-Botones de presión ocultos.</li> <li>-1 Bolsillo en manga izquierda.</li> <li>-Vivos en puño y pecho.</li> <li>-Largo aprox.: 74 cm.</li> <li>-Prenda H2: semi ajustada.</li> </ul> | <p><b>942600</b> Pág. 162</p>  <ul style="list-style-type: none"> <li>-Aerosilver en espalda.</li> <li>-Botones de presión ocultos.</li> <li>-1 Bolsillo en manga izquierda.</li> <li>-Vivos en puño y delantero.</li> <li>-Largo aprox.: 74 cm.</li> <li>-Prenda H2: semi ajustada.</li> </ul>   | <p><b>942700</b> Pág. 160</p>  <ul style="list-style-type: none"> <li>-Botones de presión ocultos.</li> <li>-1 Bolsillo en manga izquierda.</li> <li>-Aerosilver en espalda.</li> <li>-Largo aprox.: 74 cm.</li> <li>-Prenda H2: semi ajustada.</li> </ul>                                      |
| <p><b>942800</b> Pág. 30</p>  <ul style="list-style-type: none"> <li>-Botones de presión ocultos.</li> <li>-1 Bolsillo en manga izquierda.</li> <li>-Aerosilver en costadillos.</li> <li>-Largo aprox.: 72 cm.</li> <li>-Prenda M2: semi ajustada.</li> </ul> | <p><b>942900</b> Pág. 163</p>  <ul style="list-style-type: none"> <li>-Aerosilver en espalda.</li> <li>-Botones de presión ocultos.</li> <li>-1 Bolsillo en manga izquierda.</li> <li>-Vivos en puño y pecho.</li> <li>-Largo aprox.: 71 cm.</li> <li>-Prenda M2: semi ajustada.</li> </ul> | <p><b>943100</b> Pág. 161</p>  <ul style="list-style-type: none"> <li>-Aerosilver en espalda.</li> <li>-1 Botón de coco visto.</li> <li>-Botones de presión ocultos.</li> <li>-1 Bolsillo en manga izquierda.</li> <li>-Vivos en puño y delantero.</li> <li>-Largo aprox.: 74 cm.</li> <li>-Prenda H2: semi ajustada.</li> </ul> | <p><b>944100</b> Pág. 16</p>  <ul style="list-style-type: none"> <li>-Botones de presión ocultos.</li> <li>-1 Bolsillo en manga izquierda.</li> <li>-Aerosilver en espalda.</li> <li>-Largo aprox.: 73 cm.</li> <li>-Prenda H2: semi ajustada.</li> </ul>               | <p><b>944200</b> Pág. 16</p>  <ul style="list-style-type: none"> <li>-Botones de presión ocultos.</li> <li>-1 Bolsillo en manga izquierda.</li> <li>-Aerosilver en espalda.</li> <li>-Largo aprox.: 73 cm.</li> <li>-Prenda H2: semi ajustada.</li> </ul>                | <p><b>944300</b> Pág. 48</p>  <ul style="list-style-type: none"> <li>-Tejano lavado</li> <li>-Botones de presión ocultos.</li> <li>-2 Bolsillo, en pecho y manga.</li> <li>-Aerosilver en espalda.</li> <li>-Largo aprox.: 73 cm.</li> <li>-Prenda H2: semi ajustada.</li> </ul>          | <p><b>944600</b> Pág. 40</p>  <ul style="list-style-type: none"> <li>-Botones de presión ocultos.</li> <li>-1 Bolsillo en manga izquierda.</li> <li>-Aerosilver en espalda.</li> <li>-Vivo en escote y bocamanga.</li> <li>-Largo aprox.: 73 cm.</li> <li>-Prenda H2: semi ajustada.</li> </ul> | <p><b>944800</b> Pág. 42</p>  <ul style="list-style-type: none"> <li>-Botones de presión ocultos.</li> <li>-1 Bolsillo en manga izquierda.</li> <li>-Aerosilver costados.</li> <li>-Vivo en escote y bocamanga.</li> <li>-Largo aprox.: 73 cm.</li> <li>-Prenda H2: semi ajustada.</li> </ul> |

**944900** Pág. 38



- Canalé elástico en puños y sisas espalda.
- Aerosilver en espalda.
- Largo aprox.: 73 cm.
- Prenda H2: semi ajustada.

**945100** Pág. 40



- Botones de presión vistos.
- Bolsillo en manga izquierda.
- Manga corta.
- Largo aprox.: 73 cm.
- Prenda H2: semi ajustada.

**945200** Pág. 41



- Botones de presión vistos.
- Bolsillo en manga izquierda.
- Largo aprox.: 73 cm.
- Prenda H2: semi ajustada.

**945400** Pág. 39



- Botones de presión ocultos.
- Bolsillo en manga izquierda.
- Largo aprox.: 74 cm.
- Prenda H2: semi ajustada.

**945500** Pág. 28



- Botones de presión ocultos.
- Bolsillo en manga izquierda.
- Aerosilver en costados.
- Largo aprox.: 74 cm.
- Prenda H2: semi ajustada.

**945800** Pág. 45



- Botones de presión ocultos.
- Aerosilver en costados.
- Largo aprox.: 71 cm.
- Prenda H2: semi ajustada.

**946300** Pág. 44



- Botones de presión ocultos.
- Bolsillo en pecho izquierdo.
- Aerosilver en costados.
- Largo aprox.: 73 cm.
- Prenda H2: semi ajustada.

**946600** Pág. 21



- Manga roll up.
- Botones de presión ocultos.
- Bolsillo en pecho izquierdo.
- Largo aprox.: 73 cm.
- Prenda H2: semi ajustada.

**946700** Pág. 20



- Botones de presión ocultos.
- Bolsillo en manga izquierda.
- Tejana, detalles en antelina.
- Largo aprox.: 74 cm.
- Prenda H2: semi ajustada.

**946800** Pág. 25



- Botones de presión ocultos.
- Manga roll up.
- Sin bolsillos.
- Largo aprox.: 74 cm.
- Prenda H2: semi ajustada.

**947100** Pág. 24



- Botones de presión ocultos.
- Bolsillo en manga izquierda.
- Tejido satinado elástico.
- Largo aprox.: 74 cm.
- Prenda H2: semi ajustada.

**947200** Pág. 25



- Cerrada con cremallera.
- Bolsillo en manga izquierda.
- Aerosilver en costadillos.
- Largo aprox.: 74 cm.
- Prenda H2: semi ajustada.

**947300** Pág. 29



- Botones de presión ocultos.
- Bolsillo en manga izquierda.
- Aerosilver en sisas espalda.
- Largo aprox.: 74 cm.
- Prenda H2: semi ajustada.

**947400** Pág. 12



- Aerosilver en espalda.
- Botones de presión ocultos.
- Bolsillo en manga izquierda.
- Microfibra sublimada.
- Largo aprox.: 74 cm.
- Prenda H2: semi ajustada.

**947500** Pág. 15



- Botones de presión ocultos.
- Bolsillo en manga izquierda.
- Aerosilver en espalda.
- Largo aprox.: 74 cm.
- Prenda H2: semi ajustada.

**947600** Pág. 14



- Aerosilver en espalda.
- Botones de presión ocultos.
- Bolsillo en manga izquierda.
- Microfibra sublimada.
- Largo aprox.: 74 cm.
- Prenda H2: semi ajustada.

**947700** Pág. 23



- Botones de presión ocultos.
- Sin bolsillos.
- Tejido tejano lavado.
- Largo aprox.: 74 cm.
- Prenda H2: semi ajustada.

**947800** Pág. 31



- Aerosilver en espalda.
- Botones de presión ocultos.
- Manga roll up.
- Bolsillo en pecho.
- Largo aprox.: 74 cm.
- Prenda H2: semi ajustada.

**947900** Pág. 14



- Botones de presión ocultos.
- Bolsillo manga izquierda.
- Aerosilver en costadillos.
- Largo aprox.: 74 cm.
- Prenda H2: semi ajustada.

**948100** Pág. 21



- Botones de presión ocultos.
- Mangas soll up.
- Bolsillo en pecho izquierdo.
- Largo aprox.: 71 cm.
- Prenda M1: ajustada.

**948200** Pág. 29



- Botones de presión ocultos.
- Bolsillo en manga izquierda.
- Aerosilver en espalda.
- Largo aprox.: 74 cm.
- Prenda H2: semi ajustada.

**948400** Pág. 40



- Botones de presión ocultos.
- Vivo cordón escote y mangas.
- Aerosilver en espalda.
- Largo aprox.: 71 cm.
- Prenda M2: semi ajustada.

**948500** Pág. 16



- Botones de presión ocultos.
- Bolsillo en manga izquierda.
- Aerosilver en espalda.
- Largo aprox.: 71 cm.
- Prenda M2: semi ajustada.

**948600** Pág. 16



- Botones de presión ocultos.
- Bolsillo en manga izquierda.
- Aerosilver en espalda.
- Largo aprox.: 71 cm.
- Prenda M2: semi ajustada.

**948700** Pág. 31



- Botones de presión ocultos.
- anga roll up.
- Aerosilver en espalda.
- Largo aprox.: 71 cm.
- Prenda M2: semi ajustada.

**948800** Pág. 22



- Botones de presión ocultos.
- Bolsillo en manga izquierda.
- Aerosilver en espalda.
- Largo aprox.: 74 cm.
- Prenda H2: semi ajustada.

**949100** Pág. 22



- Botones de presión ocultos.
- Bolsillo en manga izquierda.
- Aerosilver en costados.
- Largo aprox.: 74 cm.
- Prenda H2: semi ajustada.

**949200** Pág. 18



- Botones de presión ocultos.
- Bolsillo en manga izquierda.
- Aerosilver en espalda.
- Largo aprox.: 74 cm.
- Prenda H2: semi ajustada.

**949300** Pág. 18



- Botones de presión ocultos.
- Bolsillo en manga izquierda.
- Aerosilver en costados.
- Largo aprox.: 74 cm.
- Prenda H2: semi ajustada.

**949500** Pág. 26



- Botones de presión ocultos.
- Bolsillo en manga izquierda.
- Aerosilver en espalda.
- Largo aprox.: 74 cm.
- Prenda H2: semi ajustada.

**949600** Pág. 11



- Botones de presión ocultos.
- Bolsillo en manga izquierda.
- Aerosilver en espalda.
- Largo aprox.: 74 cm.
- Prenda H2: semi ajustada.

**949700** Pág. 30



- Botones de presión ocultos.
- Bolsillo en manga izquierda.
- Aerosilver en costados.
- Largo aprox.: 74 cm.
- Prenda H2: semi ajustada.

949800 Pág. 27

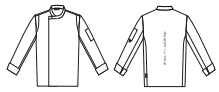

- Aerosilver en espalda.
- Manga larga y puño vuelto.
- Botones de presión ocultos.
- Bolsillo en manga izquierda.
- Largo aprox.: 74 cm.
- Prenda H2: semi ajustada.

949900 Pág. 13

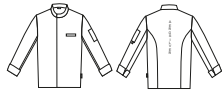

- Aerosilver en espalda.
- Manga larga y puño vuelto.
- Botones de presión ocultos.
- Bolsillos en pecho y manga.
- Largo aprox.: 74 cm.
- Prenda H2: semi ajustada.

950100-950200 Pág. 154

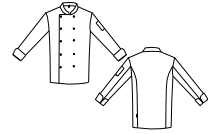

- Botones chupete.
- Bolsillo en manga izquierda.
- Largo aprox.: 47 cm en talla 4 y 70cm en talla 14.

953000-963000 Pág. 68  
963400 Pág. 69



- Puño abotonado.
- Botones de pastilla.
- 3 bolsillos en delantero.
- Largo aprox.: 75 cm.
- Prenda H2: semi ajustada.

960000-961000 Pág. 70



- Cuello smoking.
- 1 Botón de pastilla.
- 3 bolsillos en delantero.
- Largo aprox.: 75 cm.
- Prenda H2: semi ajustada.

963200-963500 Pág. 63



- Puños abotonados.
- Botones de pastilla.
- 3 bolsillos en delantero.
- Largo aprox.: 68 cm.
- Prenda M2: semi ajustada.

963300 Pág. 63



- Puños abotonados.
- Botones de pastilla.
- 3 bolsillos en delantero.
- Largo aprox.: 76 cm.
- Prenda H2: semi ajustada.

963600 Pág. 73



- Puños abotonados.
- Botones de presión ocultos.
- 3 bolsillos delanteros.
- Largo aprox.: 74 cm.
- Prenda H2: semi ajustada.

963700 Pág. 73



- Puños abotonados.
- Botones de presión ocultos.
- 3 bolsillos en delantero.
- Largo aprox.: 75 cm.
- Prenda M2: semi ajustada.

963800 Pág. 166

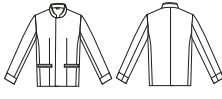

- Puño abotonado.
- Botones de presión ocultos.
- Bolsillos en delantero.
- Largo aprox.: 75 cm.
- Prenda H2: semi ajustada.

963900 Pág. 166



- Puño abotonado.
- Botones de presión ocultos.
- Bolsillos en delantero.
- Largo aprox.: 71 cm.
- Prenda M2: semi ajustada.

965000 Pág. 71



- Cuello smoking
- 1 Botón de pastilla.
- Pinzas en delantero.
- Largo aprox.: 75 cm.
- Prenda H2: semi ajustada.

990000 Pág. 72



- Cuello smoking
- Botones de pastilla.
- 2 bolsillos delanteros.
- Largo aprox.: 56 cm.
- Prenda H2: semi ajustada.

99700-993100 Pág. 72



- Cuello smoking.
- Botones de pastilla.
- 2 bolsillos en delantero.
- Largo aprox.: 56 cm.
- Prenda H2: semi ajustada.

998000-993300 Pág. 62



- Botones de pastilla.
- 2 bolsillos en delantero.
- Costadillos de entalle.
- Largo aprox.: 56 cm.
- Prenda M1: Ajustada.

993400 Pág. 67

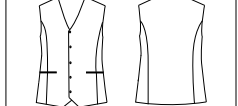

- Botones de pastilla.
- 2 bolsillos en delantero.
- Costadillos de entalle.
- Largo aprox.: 50 cm.
- Prenda M1: ajustada.

994600 Pág. 67



- Botones de pastilla.
- 2 bolsillos en delantero.
- Costadillos de entalle.
- Largo aprox.: 58 cm.
- Prenda H1: ajustada.

994700 Pág. 65



- Botones de presión metálicos.
- 2 bolsillos en delantero.
- Costadillos de entalle.
- Largo aprox.: 56 cm.
- Prenda M1: ajustada.

994800 Pág. 65



- Botones de presión metálicos.
- 2 bolsillos en delantero.
- Costadillos de entalle.
- Largo aprox.: 61 cm.
- Prenda H1: ajustada.

113F00 Pág. 95

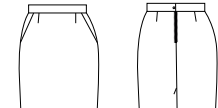

- Cinturilla, cremallera y botón en trasero con abertura.
- 2 bolsillos franceses laterales.
- Largo aprox.: 55 cm.
- Prenda M1: ajustada.



# Medidas

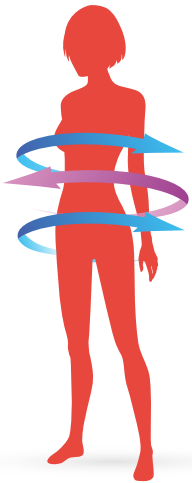

Estas medidas son tomadas a la persona para asignarle la talla apropiada. *These measures are taken to provide each person with the appropriate size.*

**CM. MEDIDAS BASE CHICA: PRENDAS SUPERIORES Y PANTALÓN** *STANDARD WOMAN UPPER GARMENTS AND TROUSERS SIZES*

| TALLAS<br>SIZES      | P     |       |       | M     |       |        |         | G       |         |         |         | SG      |         |         |         |         |
|----------------------|-------|-------|-------|-------|-------|--------|---------|---------|---------|---------|---------|---------|---------|---------|---------|---------|
|                      | XSS   | XS    |       | S     |       | M      |         | L       |         | XL      |         | XXL     |         | YL      |         |         |
|                      | 34    | 36    | 38    | 40    | 42    | 44     | 46      | 48      | 50      | 52      | 54      | 56      | 58      | 60      | 62      | 64      |
| PECHO <i>BUST</i>    | 78-81 | 82-85 | 86-89 | 90-93 | 94-97 | 98-101 | 102-105 | 106-109 | 110-113 | 114-117 | 118-121 | 122-125 | 126-129 | 130-133 | 134-137 | 138-141 |
| CINTURA <i>WAIST</i> | 60    | 64    | 68    | 72    | 76    | 80     | 84      | 88      | 92      | 96      | 100     | 104     | 108     | 112     | 116     | 120     |
| CADERA <i>HIPS</i>   | 84    | 88    | 92    | 96    | 100   | 104    | 108     | 112     | 116     | 120     | 124     | 128     | 132     | 136     | 140     | 144     |

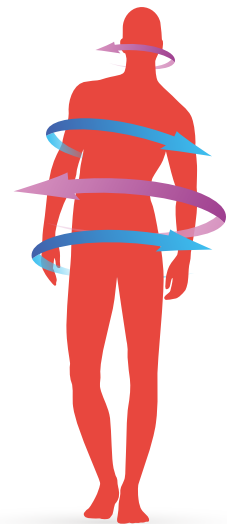

**CM. MEDIDAS BASE CHICO** *STANDARD MAN SIZES*

| TALLAS<br>SIZES      | P     |       |       | M     |       |        |         | G       |         |         |         | SG      |         |         |         |
|----------------------|-------|-------|-------|-------|-------|--------|---------|---------|---------|---------|---------|---------|---------|---------|---------|
|                      | XSS   | XS    |       | S     |       | M      |         | L       |         | XL      |         | XXL     |         | YL      |         |
|                      | 40    | 42    | 44    | 46    | 48    | 50     | 52      | 54      | 56      | 58      | 60      | 62      | 64      | 66      | 68      |
| PECHO <i>BUST</i>    | 78-81 | 82-85 | 86-89 | 90-93 | 94-97 | 98-101 | 102-105 | 106-109 | 110-113 | 114-117 | 118-121 | 122-125 | 126-129 | 130-133 | 134-137 |
| CINTURA <i>WAIST</i> | 66    | 70    | 74    | 78    | 82    | 86     | 90      | 94      | 98      | 102     | 106     | 110     | 114     | 118     | 122     |
| CADERA <i>HIPS</i>   | 78    | 82    | 86    | 90    | 94    | 98     | 102     | 106     | 110     | 114     | 118     | 122     | 126     | 130     | 134     |

**CM. MEDIDAS BASE CAMISAS CHICO** *STANDARD MAN SHIRT SIZES*

| TALLAS<br>SIZES    | XS | S  | M  | L  | XL | XXL | YL | 2YL |    |    |
|--------------------|----|----|----|----|----|-----|----|-----|----|----|
|                    | 1  | 2  | 3  | 4  | 5  | 6   | 7  | 8   |    |    |
|                    | 36 | 38 | 40 | 42 | 44 | 46  | 48 | 50  | 52 | 54 |
| CUELLO <i>NECK</i> | 36 | 38 | 40 | 42 | 44 | 46  | 48 | 50  | 52 | 54 |

**CM. MEDIDAS BASE PANTALÓN CHICO Y UNISEX** *STANDARD MAN AND UNISEX TROUSERS SIZES*

| TALLAS<br>SIZES      | XSS | XS |    | S  |    | M  |    | L  |     | XL  |     | XXL |     | YL  |     |
|----------------------|-----|----|----|----|----|----|----|----|-----|-----|-----|-----|-----|-----|-----|
|                      | 34  | 36 | 38 | 40 | 42 | 44 | 46 | 48 | 50  | 52  | 54  | 56  | 58  | 60  | 62  |
|                      | 68  | 72 | 76 | 80 | 84 | 88 | 92 | 96 | 100 | 104 | 108 | 112 | 116 | 120 | 124 |
| CINTURA <i>WAIST</i> | 68  | 72 | 76 | 80 | 84 | 88 | 92 | 96 | 100 | 104 | 108 | 112 | 116 | 120 | 124 |

# Nuestra empresa

**Garys Workwear** nace en 2001 a manos de su actual gerente en la pequeña población de Vélez Rubio (Almería, España). La continua apuesta por la innovación y la calidad (tanto de servicio como de materiales) ha mantenido a la empresa en un constante desarrollo en busca de la excelencia, consiguiendo así unas materias primas de muy alto nivel en manos de un

extraordinario equipo humano comprometido con la empresa. En 2019, tras consagrarse en el liderazgo del sector a nivel nacional y llevar años con relaciones comerciales fuera de España, comienza la internacionalización de la empresa a gran escala.

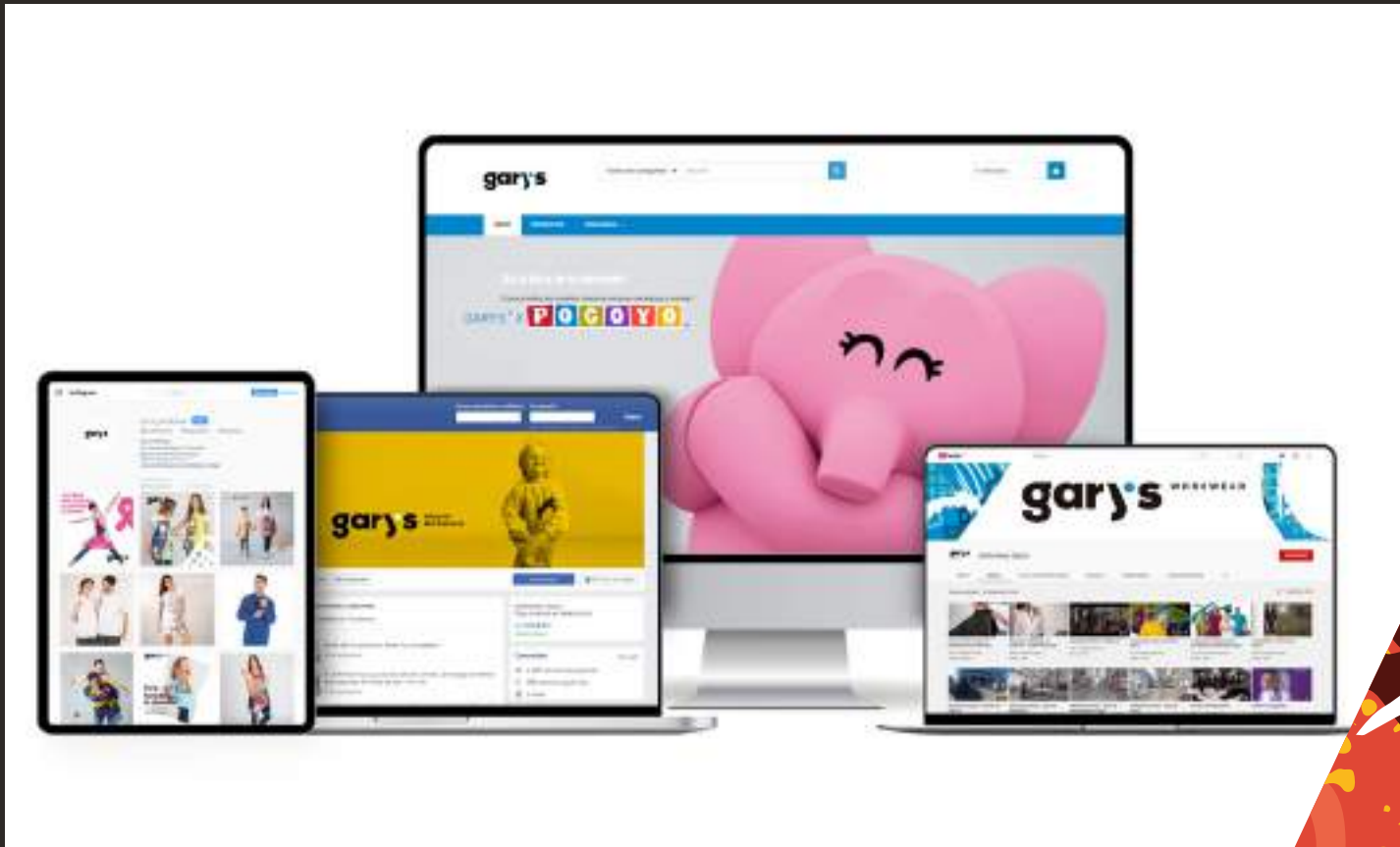

*Síguenos en redes sociales*



**gary's**

**Happier  
Workplaces**



**gary's** Happier  
Workplaces

©Uniformes Gary's

Queda prohibida la reproducción total o parcial de este catálogo, así como su tratamiento de cualquier forma o por cualquier medio sin el permiso expreso y por escrito de la empresa titular del copyright.