



**I ❤️ PULSO**  
Textil-r Healthcare



**I ❤️ PULSO**  
Textil-r Healthcare



Prepárate  
para amar  
tu uniforme



Textil-r te presenta una nueva imagen de marca especializada en vestuario para profesionales de **Sanidad y Servicios**.

Una marca que revoluciona los códigos de la ropa de trabajo con uniformes de estilo deportivo pero siempre cool y cómodos, para gente en movimiento. Con cortes modernos pero atemporales. De belleza duradera y adaptada a todos aquellos profesionales que están en contacto con el público.

IMPULSO es experiencia y ofrece una completa selección de prendas de línea moderna con diseños exclusivos y muy funcionales. De extraordinaria flexibilidad, resistencia y ergonomía. Con toda la comodidad que exiges de la ropa profesional de calidad.

Es una firma que apuesta por la innovación y la calidad, pero también por el producto nacional. Todo, con la mejor materia prima y mucha cercanía, pasión y originalidad.

Diseñada para la gente activa, para los que están en acción, para los que se mueven, en definitiva,

¡Para los que viven y quieren hacerlo con estilo!



## ROPA CON CORAZÓN

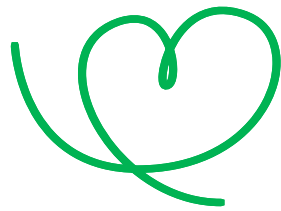

A beneficio de la **lucha contra el cáncer**

Desde IMPULSO queremos aportar nuestro granito de arena realizando una donación económica a la **Asociación Española Contra el Cáncer (AECC)** por la compra de cualquier prenda de nuestra marca.

Al comprar una prenda estás apoyando una investigación o acción importante contra el cáncer.



*¡Juntos contra el cáncer!*

### ii Ponme y colabora !!

Nuestro IMPULSO genera movimiento a beneficios a la lucha contra la enfermedad.

En cada prenda de IMPULSO encontrarás una pulsera con corazón que indica que por cada compra de la colección, la firma hará una donación de 0.20€ a beneficio de la lucha contra el cáncer.

**I♥PULSO**  
CONTRA  
EL  
CÁNCER

**Ponme  
y colabora**

Pulseras con corazón  
para mejorar la vida y  
avanzar en investigación

 A beneficio de  
la lucha contra  
el cáncer



Prendas  
con corazón  
que apoyan  
la lucha  
contra  
el cáncer



## NUESTRO COMPROMISO

Nos esforzamos por aprender y ser mejores cada día. Como nueva marca, te invitamos a este viaje para crecer, aprender y construir con nosotros.



### ÉTICA Y RESPONSABILIDAD

Igual que confía en la calidad de nuestras prendas, también puede confiar en nuestro compromiso en hacer las cosas bien en todos los aspectos. Siempre tomamos el máximo cuidado al elegir los productos y proveedores con los que trabajamos y luchamos por los objetivos medioambientales con todas las operaciones comerciales.



### EQUIPO INNOVACIÓN

Pertecemos a la Confederación de la Industria Textil, Texfor. Trabajando por un futuro fuerte, competitivo, innovador y sostenible de la Industria Textil. Nuestra misión es la mejora competitiva constante de la cadena de valor textil.



### OEKOTEX. TEXTILES DE CONFIANZA

En Textil-r creemos que es nuestra responsabilidad aplicar buenos valores al desarrollo y producción de nuestra ropa de trabajo. Por eso la mayor parte de nuestros proveedores cuentan con certificado Oeko-tex Standard 100, etiqueta ecológica líder.



### KM 0

Para producir y operar con colaboradores de proximidad apostamos por una industria local y sostenible. Además de garantizar la calidad de un producto made in Spain, esta proximidad permite tener una relación humana y continua con los proveedores, limitando la contaminación debida a la logística y al transporte.



## CATÁLOGO AMBIENTALMENTE AMIGABLE

Para imprimir este catálogo utilizamos papel certificado FSC. Con la compra de este papel certificado apoyamos la gestión forestal respetuosa con el medio ambiente y ayudamos a proteger los bosques amenazados por la tala desconsiderada en todo el mundo. ¡Únete también a esta Revolución!

*Porque el respeto por el hoy se traduce en garantía para el mañana, y es Nuestra Labor.*

## Un IMPULSO hacia el cambio

### PACKAGING

Nuestras acciones diarias y nuestros hábitos de consumo son muy importantes. Por eso en Textil-r también contribuimos con las 3R, como la reducción de plástico en nuestro packaging y un modelo de caja con un ciclo de vida más largo como contribución a la sostenibilidad y su reutilización. Nuestro exclusivo modelo de caja tiene un sistema de cierre multifunción que alarga su ciclo de vida como contribución a la sostenibilidad mediante su reutilización.

*Cuidar el mundo que nos rodea es también Nuestra Labor*



# Indice

En este catálogo encontrarás la nueva generación de uniformes. Una amplia gama de productos que harán que tu corazón se acelere. Todos ellos preparados para cubrir tus necesidades y encajar entre sí sea cual sea tu tipo de actividad profesional.

Además, en nuestra tienda on-line podrás encontrar ampliada toda la información de los productos. Nuestra web está abierta para tus compras todos los días.

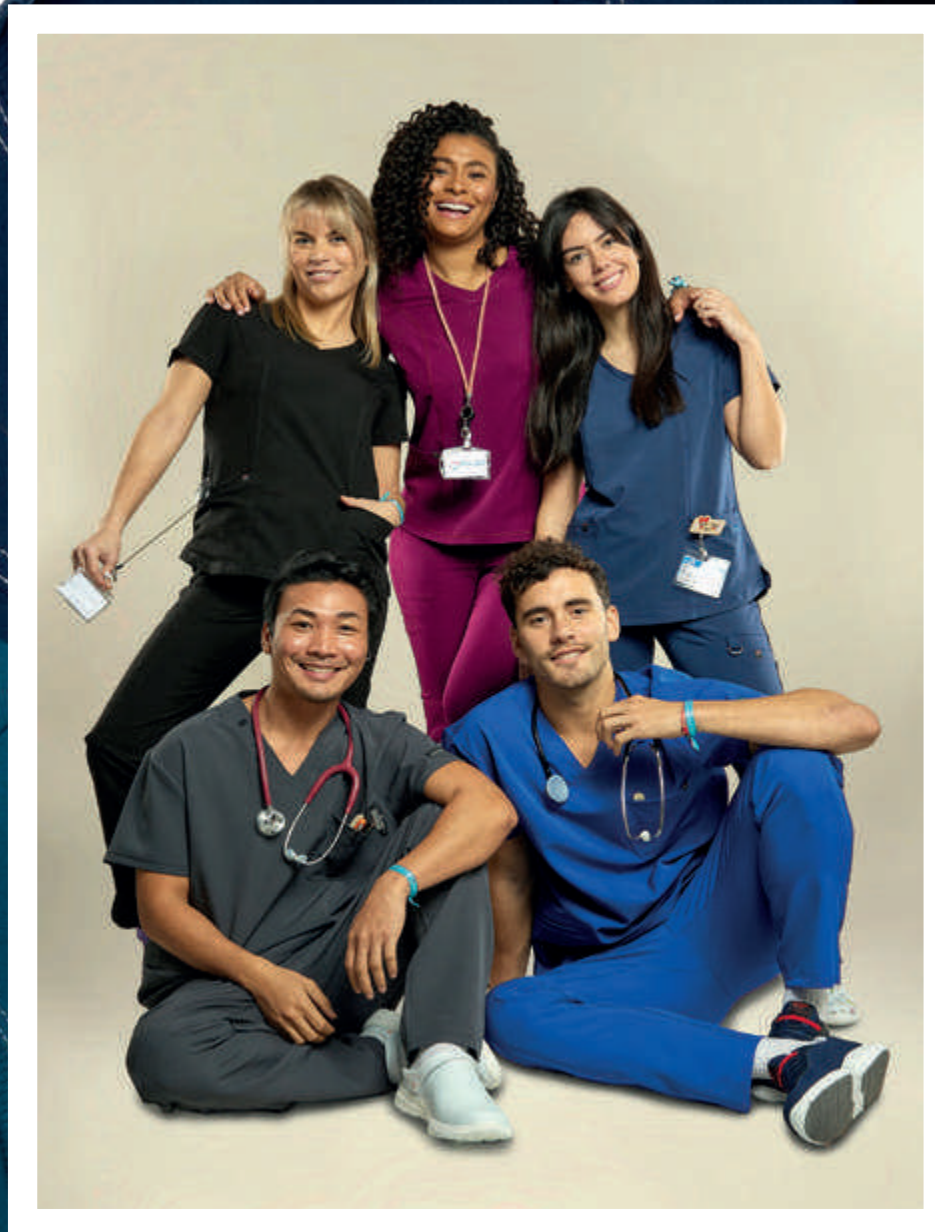

**Gran variedad de referencias, tallas & colores**

|                           |                               |                         |                       |
|---------------------------|-------------------------------|-------------------------|-----------------------|
| <b>02</b><br>Presentación | <b>06</b><br>Compromiso ético |                         |                       |
| <b>10</b><br>Impulso      | <b>21</b><br>Casacas          | <b>60</b><br>Pantalones | <b>97</b><br>Batas    |
| <b>104</b><br>Prints      | <b>110</b><br>Calzado         | <b>120</b><br>PLV       | <b>122</b><br>Comprar |

# IMPULSO



IMPULSO® viste a personas con entrega y espíritu comprometido dotándoles con prendas técnicas, polivalentes y de diseño único.

Una marca que representa el aquí y ahora, y conecta sólo con lo que se siente y se vive. Es positividad y reaviva el valor de las cosas hechas con el corazón.

Pensada para el profesional que se relaciona con pasión y con valores comprometidos con el cuidado, la salud y la sostenibilidad.

Diseñada para tomar impulso y alcanzar la mejor versión de uno mismo. Para avanzar, moverse, crecer. Para dejar de pensar en las limitaciones y comenzar a pensar en posibilidades.

Porque tu bienestar lleva IMPULSO®.

Todas las prendas de IMPULSO® te protegen y previenen el crecimiento de bacterias ofreciéndote así un rendimiento superior y la máxima seguridad de higiene que necesitas en el trabajo.

Son diseños de gran nivel y eficacia, muy funcionales y ergonómicos. Creados para hacerte sentir mejor todos los días gracias a su buen ajuste, frescura y elasticidad.

Una colección centrada en la comodidad, durabilidad y modernidad. Ligera y de fácil cuidado, donde todas las prendas son combinables entre sí para un look versátil con mucho estilo y personalidad.

## ¿Necesitas un impulso?



## MODA FUNCIONAL

Evolucionamos la uniformidad de modo que genere cierto bienestar y confort en el usuario. Revolucionamos las prendas sanitarias con diseños versátiles y multifuncionales creados con tejidos que se adaptan a ti y a tu estilo de vida. Todas las prendas cuentan con bolsillos y detalles funcionales especialmente diseñados para facilitar el trabajo o para llevar equipamientos específicos.

## INNOVACIÓN TEXTIL

Tejidos de primera calidad. Investigación y búsqueda constante de materias primas que mejor reúnan los requisitos de funcionalidad, calidad y durabilidad, definen nuestra producción.

## CONFORT TOTAL

Estamos comprometidos a que te veas, sientas y rindas al máximo, las 24 horas del día, los 7 días de la semana, los 365 días del año. Creamos prendas y productos técnicamente avanzados que cuentan con una combinación inigualable de comodidad, durabilidad, funcionalidad y estilo.

**Más protección.  
Más innovación.  
Máximo confort.**



### ANTIBACTERIANO ANTIOLOR

Todas las prendas de IMPULSO están especialmente diseñadas y fabricadas de forma que sean capaz de inhibir el crecimiento de aquellas bacterias que pueden ser perjudiciales para nuestro organismo y que pueden provocar mal olor.



### ALTA ELASTICIDAD Y FLEXIBILIDAD

Todas las prendas se adaptan a la figura y permiten total libertad de movimiento permitiendo así un mayor confort, manteniendo su forma incluso cuando se use con frecuencia.



### TRANSPIRABILIDAD Y ABSORVENCIA

Todos los tejidos tienen la capacidad de evaporar la humedad del sudor a través de sus fibras, manteniéndonos secos y ayudando a regular la temperatura corporal para así asegurar una correcta ventilación.





En esta colección destacamos la comodidad y la resistencia del tejido unida a la solidez del color que hace que la prenda tenga una vida útil más larga y duradera. El aporte de stretch proporciona mayor comodidad y flexibilidad en el movimiento.

Composición:  
95% poliéster, 5% spandex



Resistencia y durabilidad



Gran elasticidad



Diseño y gama de color

## Protección Antibacteriana

Nuestra línea en tejido Emotion reúne protección antibacteriana, que protege y reduce el olor corporal, además de ser muy elástica y transpirable. Es de secado rápido y no necesita plancha.



Antibacteriano



Transpirable

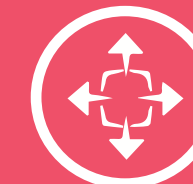

Elástico



# LÍNEA E-MOTION

Colores Disponibles:



\* Todos los colores de EMOTION son perfectamente combinables con la gama de colores PRESENCE

## Comodidad, funcionalidad, y estilo



MODA Y TENDENCIAS

Nuestros patrones se caracterizan por su ajuste actualizado de estilo deportivo, ideales para personas con una rutina diaria activa en la que la imagen es importante.

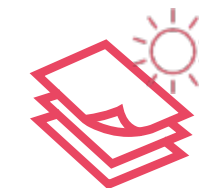

TEJIDOS TÉCNICOS

Tejidos suaves y elásticos. Te convencerán por su estructura y su tacto además de su resistencia a la luz y su estabilidad de color.



Nuestra línea en tejido Presence reúne además protección antibacteriana, elasticidad y transpirabilidad.

Composición: 78% poliéster,  
18% rayón,  
4% spandex



Ligereza y frescura



Buena caída y ajuste



Resistencia a la arruga

## Protección Antibacteriana

En esta línea destacamos la buena caída y apariencia que presta el rayón. Además de su ligereza y resistencia a la arruga. Es de muy fácil mantenimiento. Su tela es suave, transpirable, duradera y resiste a la decoloración.



Antibacteriano



Transpirable



Elástico

## Calidad, durabilidad, y rendimiento



# LÍNEA PRESENCE

Colores Disponibles:



\* Todos los colores de PRESENCE son perfectamente combinables con la gama de colores de EMOTION



ELIGE BIEN

Disfruta del estilo superior y la comodidad de IMPULSO. Nuestra suave combinación de poliéster elástico y el rayón hacen que esta línea de uniformes sea la única opción cuando se busca el mejor valor.



DETALLES ÚNICOS

Además de la tela no escatimamos en los detalles, que hacen que las prendas sean únicas y que realmente destaquen.

# BATAS

Las batas de IMPULSO destacan por su gran apariencia, su tejido técnico de tacto extra suave y buena caída. Son muy ligeras y elásticas. Versátiles, cómodas y muy funcionales. Diseñadas para dar un aspecto impecable. De fácil secado y planchado.

Composición: 100% poliéster. MICROFIBRA PRIMESOFT



Tacto suave y buena caída



Resistencia y durabilidad



Ligereza y frescura



¡La unión hace la fuerza! IMPULSO aporta un plus de Moda y de autoexpresión a los diseños exclusivos de la firma con estampados originales y exclusivos de nuestro partner Dian, que puedes combinar con el calzado su calzado. Funcionalidad y diseño hechos Moda. ¡Nos encanta que trabajes con estilo y con la comodidad que mereces!

Composición: 100% poliéster. MICROFIBRA PRIMESOFT



Diseño exclusivo



Buena caída y ajuste



Resistencia a la arruga



Microfibra PRIMESOFT<sup>TR</sup> de tacto extra suave



¡Estampados exclusivos de nuestro partner Dian!



## CASACAS

Cuentan con un diseño centrado en la comodidad y durabilidad. Con detalles funcionales y con un corte exclusivo que marca la diferencia. Con alto nivel de durabilidad para garantizar la integridad de las prendas y tejidos multi-stretch con tratamiento de antibacteriano y absorción de humedad para obtener la máxima comodidad y tener una imagen dinámica y moderna.

# GUÍA DE COLOR LINEA E-MOTION

Tejidos muy ligeros que tienen como prioridad tu comodidad, con diseños modernos y detalles que marcan la diferencia. Con protección antibacteriana.

## E-MOTION

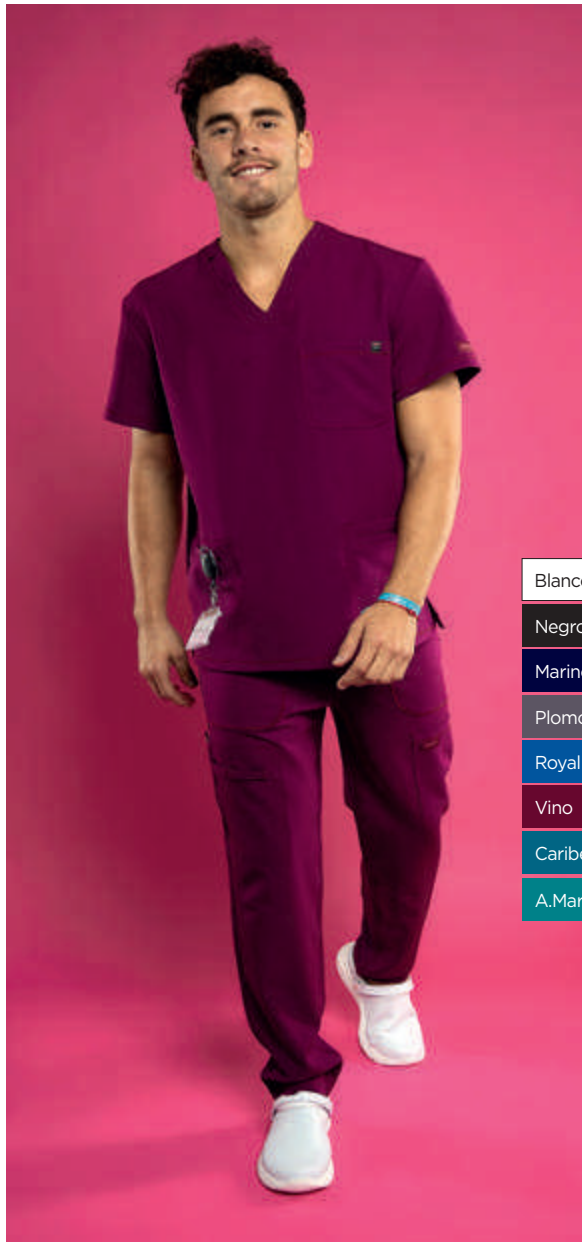

| MUJERES                                            | HOMBRES                                              |                                                       |                                                       |
|----------------------------------------------------|------------------------------------------------------|-------------------------------------------------------|-------------------------------------------------------|
|                                                    |                                                      |                                                       |                                                       |
| <b>LS220 76</b><br>Casaca<br><b>ZIMA</b><br>XS-3XL | <b>LS221 76</b><br>Casaca<br><b>ENERGY</b><br>XS-3XL | <b>LS121 76</b><br>Casaca<br><b>LIBERTY</b><br>XS-3XL | <b>LS120 76</b><br>Casaca<br><b>VIBRANT</b><br>XS-3XL |
| <b>PAG. 26</b>                                     | <b>PAG. 30</b>                                       | <b>PAG. 34</b>                                        | <b>PAG. 38</b>                                        |

|          |                             |                             |                             |                             |
|----------|-----------------------------|-----------------------------|-----------------------------|-----------------------------|
| Blanco   | No disponible en este color |                             | No disponible en este color |                             |
| Negro    |                             |                             |                             |                             |
| Marino   |                             |                             |                             |                             |
| Plomo    |                             | No disponible en este color |                             | No disponible en este color |
| Royal    |                             | No disponible en este color |                             | No disponible en este color |
| Vino     |                             | No disponible en este color |                             | No disponible en este color |
| Caribe   | No disponible en este color |                             | No disponible en este color |                             |
| A.Marina | No disponible en este color |                             | No disponible en este color |                             |

\*Todos los colores son combinables con la línea PRESENCE

Tejidos stretch con tratamiento antibacteriano y transpirable para mayor comodidad. Alto porcentaje de spandex que ofrece gran libertad de movimientos. Diseños exclusivos que aúnan elegancia y eficacia, gracias a los detalles pensados para cada función.

**Tejido:** 95% Poliéster, 5% Spandex - 220gr.

El tejido **EMOTION** es de fácil cuidado y brinda comodidad durante todo el día, con durabilidad para resistir múltiples usos y lavados.

# GUÍA DE COLOR LINEA PRESENCE

Avanza al siguiente nivel de vestuario sanitario. Moda y tejidos de última generación. Con protección antibacteriana.

## PRESENCE



| MUJERES                                              | HOMBRES                                                 |                                                      |
|------------------------------------------------------|---------------------------------------------------------|------------------------------------------------------|
|                                                      |                                                         |                                                      |
| <b>LS220 75</b><br>Casaca<br><b>LOVING</b><br>XS-3XL | <b>LS221 75</b><br>Casaca<br><b>PASSIONAL</b><br>XS-3XL | <b>LS121 75</b><br>Casaca<br><b>CARDIO</b><br>XS-3XL |
| <b>PAG. 44</b>                                       | <b>PAG. 48</b>                                          | <b>PAG. 52</b>                                       |

|          |  |                             |  |
|----------|--|-----------------------------|--|
| Blanco   |  |                             |  |
| Negro    |  |                             |  |
| Marino   |  |                             |  |
| Caribe   |  |                             |  |
| A.Marina |  | No disponible en este color |  |

\*Todos los colores son combinables con la línea EMOTION

Prendas funcionales y prácticas. El ajuste y la flexibilidad hacen que sea una combinación ganadora, con un tejido que ofrece la máxima movilidad. Tejido stretch, detalles funcionales y un diseño muy personal con tejido técnico transpirable elástico. Confort y estilo.

**Tejido:** 78% Poliéster, 18% Rayón, 4% Spandex  
Gramaje: 220gr.

El tejido **PRESENCE** ofrece más comodidad que nunca, combinando la durabilidad con el ajuste que necesita. Tejidos transpirables total confort.



# LÍNEA E-MOTION

Casacas con tejidos muy ligeros inspirados en la ropa deportiva, que tienen como prioridad tu comodidad, con diseños modernos y detalles que marcan la diferencia. ¡Para sentir lo que llevas puesto!

Colores disponibles:



Composición: 95%poliéster, 5% spandex

Propiedades:



Antibacteriano



Transpirable



Resistente



Elástico



8 Colores



# ZIMA

## CASACA de MUJER

Los detalles, el ajuste y los bolsillos de esta casaca son otro nivel. Funcionalidad y moda juntas. Dinámica y muy versátil, creada para que se adapte a ti y a tu estilo de vida. Una prenda duradera y muy cómoda, llena de detalles, desde las costuras diseñadas para ajustarse y favorecer todas las siluetas hasta la espalda transpirable con iones de plata que contribuye a hacer más eficiente la higiene integral.



# CASACA ZIMA

REF. LS220 76

Tallas XS-3XL

- Casaca de corte moderno
- Espalda con tejido técnico Silvercare
- 2 bolsillos útiles de almacenamiento
- 1 bolsillo con cremallera en manga
- Cómodas aberturas laterales
- Trabilla en hombro para fonendo
- Costuras decorativas que entallan

### Tejido Antibacteriano

95% poliéster, 5% spandex

Gramaje 220gr

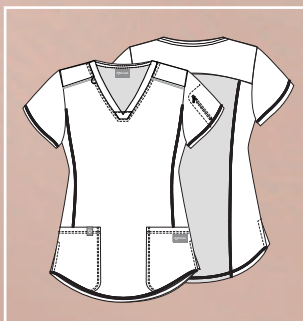

### Colores disponibles

Negro

Marino

Plomo

Royal

Vino



## TECNOLOGÍA SILVERCARE™

Espalda transpirable con iones de plata.

Un efecto neutralizante de los malos olores



# ENERGY



## CASACA de MUJER

Con la casaca modelo Energy vas a tener toda la movilidad que necesitas en tu día a día. Combina la durabilidad con un ajuste óptimo. Sus múltiples bolsillos la convierten en una prenda muy funcional. Sus costuras a contraste y ajustes entallados hacen de esta casaca una combinación ganadora. Para rendir, cómodamente, al máximo.



# CASACA ENERGY

REF. LS221 76

Tallas XS-3XL

- Casaca entallada de mujer con cuello V
- Favorecedor cuello decorativo en punto
- Trabilla en hombro para fonendo
- 5 bolsillos útiles de almacenamiento
- Cómodas aberturas laterales
- Costuras decorativas en contraste (excepto blanco)
- Con tejido antibacteriano y transpirable

**Composición** 95% poliéster, 5% spandex

**Gramaje** 220gr

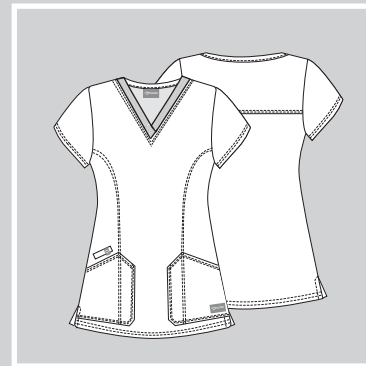

Comodidad,  
Funcionalidad,  
y estilo

## Colores disponibles

|          |
|----------|
| Blanco   |
| Negro    |
| Marino   |
| Caribe   |
| A.Marina |

Costuras  
decorativas  
en contraste





**Atrévete**  
**a disfrutar**  
**sin límites**

# LIBERTY

## CASACA de HOMBRE

Esta casaca funcional es la aliada perfecta para tu día a día. Tiene como prioridad tu comodidad para que te sientas impecable y bien al 100%. Destaca por la elasticidad de su tela de alta calidad. Muy agradable de llevar. Con una protección óptima y diseñada para ser funcional y favorecer la libertad de movimientos.



# CASACA LIBERTY

REF. LS121 76

Tallas XS-3XL

- Casaca de hombre recta
- Tejido antibacteriano y transpirable
- 1 bolsillo útil en pecho izquierdo
- 2 bolsillos ribeteados de almacenamiento
- Cómodas aberturas laterales
- Trabilla en hombro para fonendo
- Pespuntes decorativos con triple aguja

**Composición** 95% poliéster, 5% spandex

**Gramaje** 220gr

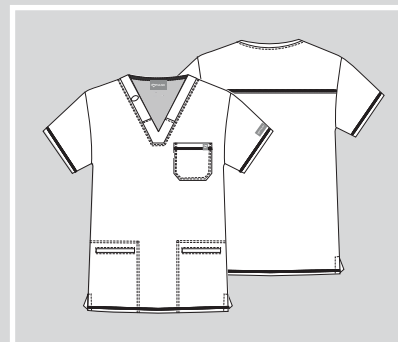

## Colores disponibles

- Negro
- Marino
- Plomo
- Royal
- Vino

Ligera,  
efecto  
segunda  
piel



# VIBRANT



## CASACA de HOMBRE

Esta casaca ofrece muchas ventajas: una excelente regulación de la humedad, un efecto neutralizante de los malos olores y una alta transpirabilidad. No se arruga, es resistente y está diseñada para rendir y para que sientas la diferencia por ti mismo. De gran tacto y comodidad exclusiva.



# CASACA VIBRANT

REF. LS120 76

Tallas XS-3XL

- Casaca de hombre recta
- Espalda con tejido técnico Silvercare
- Cuello de punto muy favorecedor
- 1 bolsillo con cremallera en manga
- 1 bolsillo en pecho muy funcional
- Trabilla en hombro para fonendo
- Costuras decorativas y aperturas laterales
- Tejido antibacteriano y transpirable

**Composición** 95% poliéster, 5% spandex

**Gramaje** 220gr



## TECNOLOGÍA SILVERCARE™

Espalda transpirable con iones de plata.

Un efecto neutralizante de los malos olores



### Colores disponibles

Blanco

Negro

Marino

Caribe

A.Marina





# LÍNEA PRESENCE

Casacas con tejidos que brindan una sensación de comodidad que te acompañará durante todo el día. Con buena caída, transpirables y muy ligeros. Inspirados en la moda deportiva y diseñados para gustar. Además, la fibra no se arruga, es resistente y tiene un tono de color auténtico de alta durabilidad.

Colores disponibles:



Composición: 95%poliéster, 5% spandex

Propiedades:



Antibacteriano



Transpirable



Ligereza



Buena caída



Antiarrugas



**Uniformidad**  
con todo  
el confort



LOVING



### **CASACA de MUJER**

Estamos seguros que la casaca Loving se convertirá en tu prenda esencial para todos los días. Es la definición de funcionalidad con estilo. Moderna y elegante. Ideal para lucir profesional mientras se está cómoda. Todos sus detalles le dan una apariencia moderna y hacen que sea algo verdaderamente especial.





# CASACA LOVING

REF. LS220 75

Tallas XS-3XL

- Casaca entallada de mujer cuello V
- Espalda con tejido técnico Silvercare
- 2 bolsillos útiles de almacenamiento
- 1 bolsillo con cremallera en manga
- Cómodas aberturas laterales
- Trabilla en hombro para fonendo
- Costuras decorativas

### Tejido Antibacteriano

78% poliéster, 18% rayón, 4% spandex

Gramaje 220gr

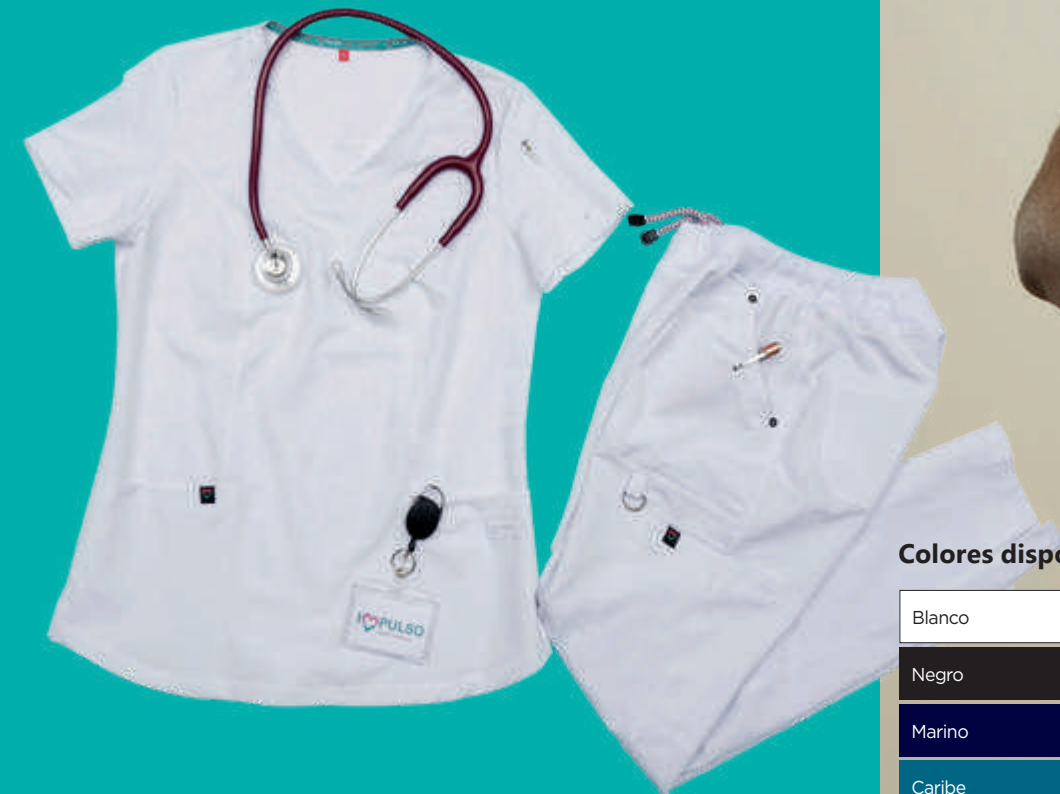

### Colores disponibles

|          |
|----------|
| Blanco   |
| Negro    |
| Marino   |
| Caribe   |
| A.Marina |

Te mereces sentirte bien



### TECNOLOGÍA SILVERCARE™

Espalda transpirable con iones de plata.



Nos  
 importa  
 cómo te  
 sientes



# PASSIONAL

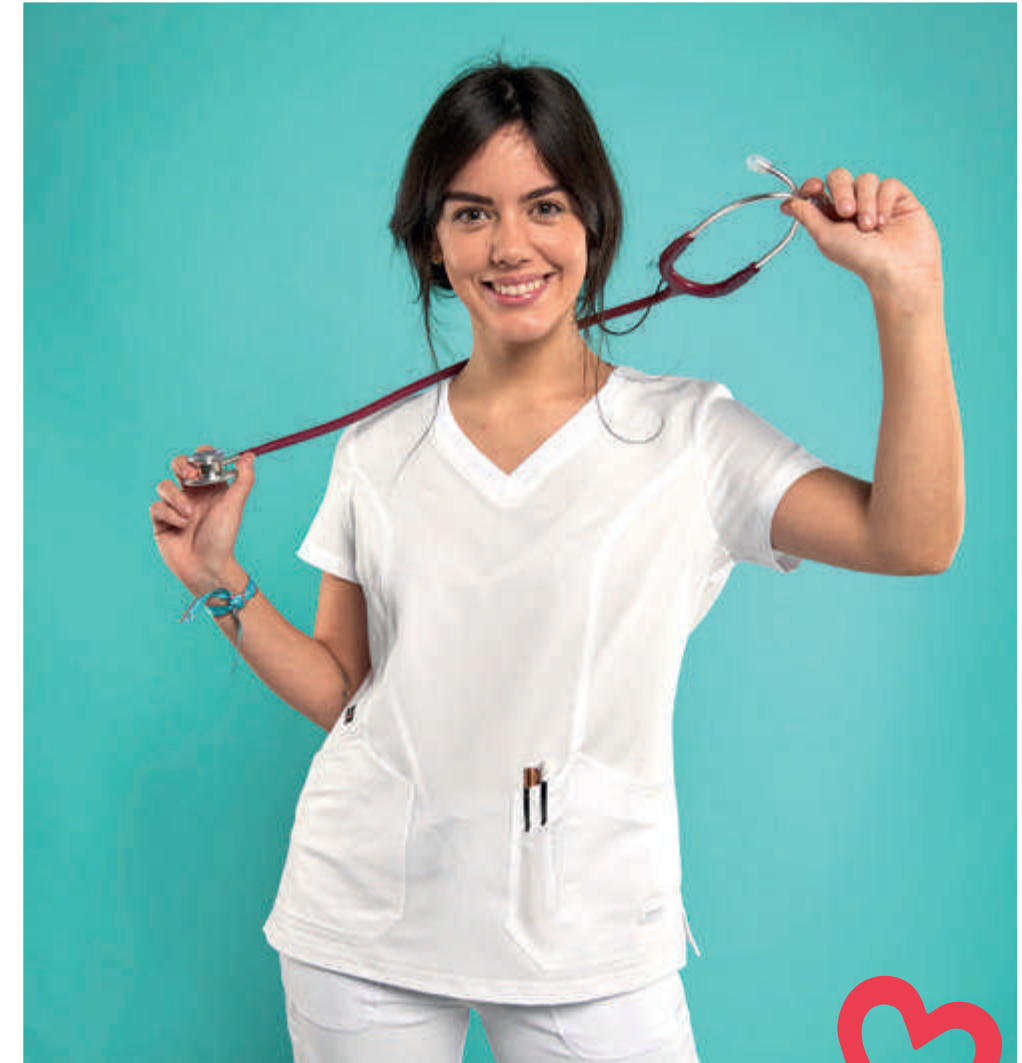

## CASACA de MUJER

Todos sus detalles le dan una apariencia moderna y hacen que esta casaca sea algo verdaderamente especial. Muy práctica. Se seca con rapidez y prácticamente no se arruga. Proporciona una agradable sensación de comodidad y la mayor libertad de movimiento.



Colores disponibles

|        |
|--------|
| Blanco |
| Negro  |
| Marino |
| Caribe |

**DISEÑO,**  
comodidad,  
y ajuste



# CASACA PASSIONAL

REF. LS221 75

Tallas XS-3XL

- Casaca entallada de mujer cuello V
- Cuello decorativo en punto
- Trabilla en hombro para fonendo
- 5 bolsillos útiles de almacenamiento
- Cómodas aberturas laterales
- Costuras decorativas en contraste
- Durabilidad, ajuste y flexibilidad

**Tejido Antibacteriano**

78% poliéster, 18% rayón, 4% spandex

**Gramaje** 220gr

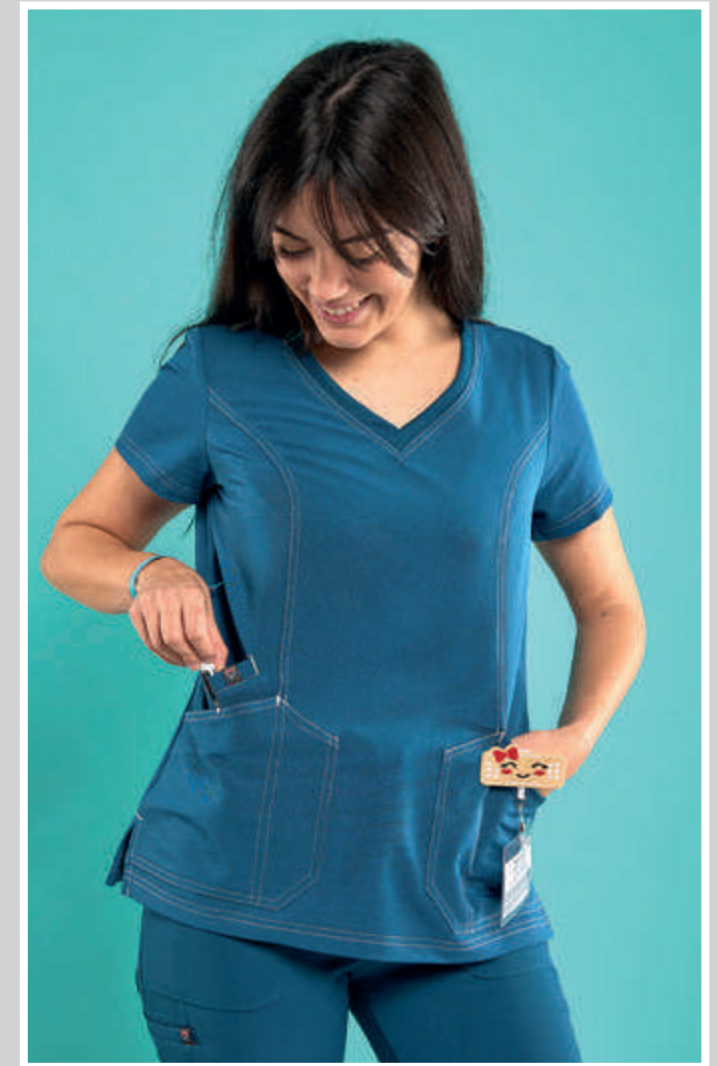



Tu  
bienestar  
lleva  
IMPULSO



# CARDIO



## CASACA de HOMBRE

Auténtica sensación de lujo. Te convencerá por su diseño y su tacto. Realmente versátil para combinar. Se puede llevar en todo momento y siempre con un resultado impecable. Ultra ligera y ultra cómoda. Su elasticidad la convierten en una prenda ideal para acompañar todos tus movimientos.



# CASACA CARDIO

REF. LS121 75

Tallas XS-3XL

- Casaca de hombre recta
- 2 bolsillos útiles de almacenamiento
- 1 bolsillo con cremallera en manga
- Cómodas aberturas laterales
- Trabilla en hombro para fonendo
- Aberturas laterales para mayor comodidad
- Costuras decorativas

### Composición

78% poliéster, 18% rayón, 4% spandex

Gramaje 220gr

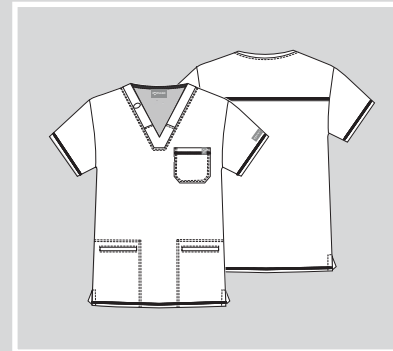

Colores disponibles



Colores disponibles

Blanco

Negro

Marino

Caribe

A.Marina





# ESPECIAL PRIMESOFT

¡La microfibras preferida de la hostelería llega al sector sanitario! Nuestra microfibras Primesoft es ultra suave. No pesa y es gran absorbente. Tiene una gran resistencia a los lavados y no se deforma. Es fácil de lavar y secar. Perfecta para cualquier trabajo.

Colores disponibles:



Composición: Microfibras Primesoft 100% poliéster

Propiedades:



Transpirable



Ligereza



Buena caída



Antiarrugas



Elástico

# CASACA EXPRESSION

REF. LS224 36

Tallas XS-3XL

- Casaca abierta de mujer con estilosa cremallera
- Cuello chimenea suave
- Microfibra Primesoft extra suave y buena caída
- 2 bolsillos útiles de almacenamiento
- Manga corta abierta
- Elástica, muy ligera y versátil
- Fácil secado y planchado



### Composición

100% Microfibra Primesoft

Gramaje 170gr/m2

### Colores disponibles



El Tejido Primesoft<sup>TR</sup> es elástico y suave

### Colores disponibles





# PANTALONES

Desde joggers deportivos hasta súper favorecedores pantalones cargo. Impulso ofrece pantalones de alto rendimiento. Muy cómodos y elegantes. Aptos para cualquier ambiente. Con una variedad de colores, tallas y características que te harán sentir increíble.

¡Y no te faltarán bolsillos!



## GUÍA DE COLOR LINEA E-MOTION

Tejidos muy ligeros que tienen como prioridad tu comodidad, con diseños modernos y detalles que marcan la diferencia. Con protección antibacteriana.

### E-MOTION

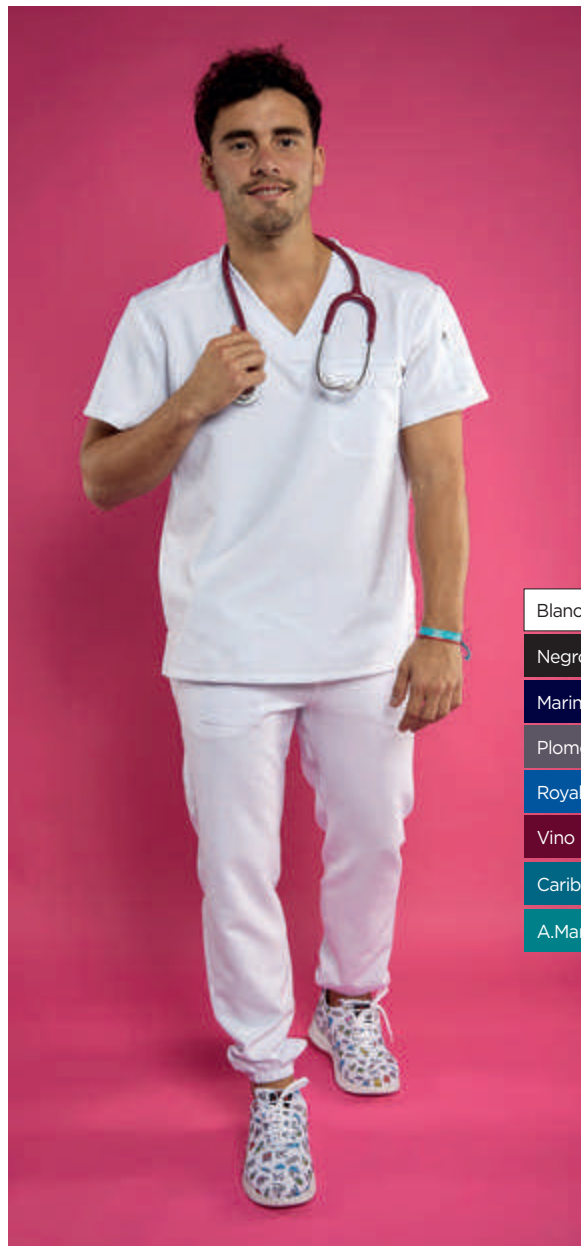

#### MUJERES

#### HOMBRES



**LS212 76**  
Pantalón  
**VITALITY**  
XS-3XL

**PAG. 66**

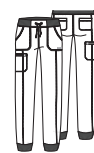

**LS210 76**  
Pantalón  
**ACTIVE**  
XS-3XL

**PAG. 70**

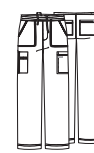

**LS110 76**  
Pantalón  
**SENSATION**  
XS-3XL

**PAG. 74**



**LS111 76**  
Pantalón  
**EUPHORIA**  
XS-3XL

**PAG. 78**

|          |                             |                             |                             |                             |
|----------|-----------------------------|-----------------------------|-----------------------------|-----------------------------|
| Blanco   | No disponible en este color |                             | No disponible en este color |                             |
| Negro    |                             |                             |                             |                             |
| Marino   |                             |                             |                             |                             |
| Plomo    |                             | No disponible en este color |                             | No disponible en este color |
| Royal    |                             | No disponible en este color |                             | No disponible en este color |
| Vino     |                             | No disponible en este color |                             | No disponible en este color |
| Caribe   | No disponible en este color |                             | No disponible en este color |                             |
| A.Marina | No disponible en este color |                             | No disponible en este color |                             |

**\*Todos los colores son combinables con la línea PRESENCE**

Tejidos stretch con tratamiento antibacteriano y transpirable para mayor comodidad. Alto porcentaje de spandex que ofrece gran libertad de movimientos. Diseños exclusivos que aúnan elegancia y eficacia, gracias a los detalles pensados para cada función.

**Tejido:** 95% Poliéster, 5% Spandex - 220gr.

El tejido **EMOTION** es de fácil cuidado y brinda comodidad durante todo el día, con durabilidad para resistir múltiples usos y lavados.

## GUÍA DE COLOR LINEA PRESENCE

Avanza al siguiente nivel de vestuario sanitario. Moda y tejidos de última generación. Con protección antibacteriana.

### PRESENCE



#### MUJERES

#### HOMBRES



**LS212 75**  
Pantalón  
**BALSAM**  
XS-3XL

**PAG. 84**



**LS210 75**  
Pantalón  
**ORGANIC**  
XS-3XL

**PAG. 88**

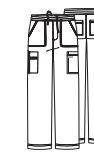

**LS110 75**  
Pantalón  
**ANATOMY**  
XS-3XL

**PAG. 92**

|          |  |                             |  |
|----------|--|-----------------------------|--|
| Blanco   |  |                             |  |
| Negro    |  |                             |  |
| Marino   |  |                             |  |
| Caribe   |  |                             |  |
| A.Marina |  | No disponible en este color |  |

**\*Todos los colores son combinables con la línea EMOTION**

Prendas funcionales y prácticas. El ajuste y la flexibilidad hacen que sea una combinación ganadora, con un tejido que ofrece la máxima movilidad. Tejido stretch, detalles funcionales y un diseño muy personal con tejido técnico transpirable elástico. Confort y estilo.

**Tejido:** 78% Poliéster, 18% Rayón, 4% Spandex  
Gramaje: 220gr.

El tejido **PRESENCE** ofrece más comodidad que nunca, combinando la durabilidad con el ajuste que necesita. Tejidos transpirables total confort.

Juega y Combina  
con tus colores



# LÍNEA E-MOTION

Pantalones con tejidos muy ligeros inspirados en la ropa deportiva, que tienen como prioridad tu comodidad, con diseños modernos y detalles que marcan la diferencia. ¡Para sentir lo que llevas puesto!

Colores disponibles:



Composición: 95%poliéster, 5% spandex

Propiedades:



Antibacteriano



Transpirable



Resistente



Elástico



8 Colores



• • • • •  
• • • • •  
• • • • •  
• • • • •

**Prendas**  
que se mueven  
como tú

# VITALITY

## PANTALÓN MUJER

Un buen pantalón combina un diseño atractivo con una comodidad óptima. Estos pantalones no solo son prácticos, sino que también le dan a tu look un toque original. Con fibra elástica que garantiza que, cuando el tejido se estira se recuperan rápidamente y no se dan de sí. Te darán mucho estilo y confianza en tí misma.



## Comodidad, y Funcionalidad

Con bolsillos laterales que brindan mucho espacio para guardar todo lo que necesitas.



## PANTALON VITALITY

REF. LS212 76

Tallas XS-3XL

- Pantalón cargo de mujer de pierna recta
- Con cordón en el interior para un ajuste perfecto
- Bolsillos en costado
- 2 bolsillos cargo de almacenamiento
- Cómodas aberturas laterales
- Trabilla en bolsillo para identificador
- Costuras decorativas
- Tejido con protección antibacteriana

**Composición** 95% poliéster, 5% spandex

**Gramaje** 220gr



Anilla funcional



Cordón ajuste interior

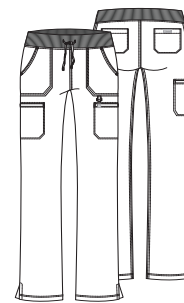

### Colores disponibles

Negro

Marino

Plomo

Royal

Vino



Pon a prueba  
tus límites



# ACTIVE

## PANTALÓN JOGGER de MUJER

Atrévete a ir más lejos con este pantalón atlético con cintura elástica y cordón que está diseñado para moverse sin restricciones. Equipado con seis bolsillos para tener todo lo que necesitas al alcance de la mano. Su suavidad y elasticidad lo convierten en un pantalón ideal para acompañar todos tus movimientos.



## PANTALON ACTIVE

REF. LS210 76

Tallas XS-3XL

- Pantalón de mujer con cintura de talle medio
- Cintura y puños de punto elástico
- 2 bolsillos oblicuos en la cintura
- 2 bolsillos traseros de parche
- 2 bolsillos de cargo muy funcionales
- Ojales decorativos y cordón ajustable en cintura
- Costuras decorativas
- Tejido antibacteriano y transpirable

**Composición** 95% poliéster, 5% spandex

**Gramaje** 220gr



### Colores disponibles

Blanco

Negro

Marino

Caribe

A.Marina

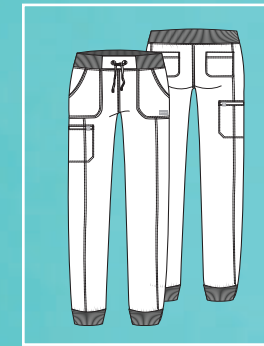

Muy cómodo y elástico



**Máxima  
sensación  
de  
comodidad**

# SENSATION

## PANTALÓN de HOMBRE

Evolucionamos la uniformidad para conciliar la moda con las exigencias funcionales y operativas de trabajo. Revolucionamos la experiencia sanitaria con diseños dinámicos y multifuncionales creados a partir de materiales inteligentes que se adaptan a ti y a tu estilo de vida.





Experiencia,  
estilo y confort

## PANTALON SENSATION

REF. LS110 76

Tallas XS-3XL

- Pantalón de hombre recto
- Cintura elástica con cordón ajustable
- 2 bolsillos laterales oblicuos
- 2 bolsillos de cargo para herramientas
- 1 bolsillo con cremallera
- 2 bolsillos traseros
- Costuras decorativas
- Tejido antibacteriano y transpirable

**Composición** 95% poliéster, 5% spandex

**Gramaje** 220gr

Colores disponibles

|        |
|--------|
| Negro  |
| Marino |
| Plomo  |
| Royal  |
| Vino   |

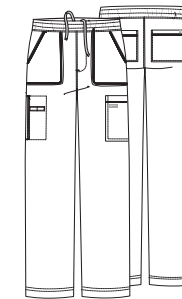

Bolsillos laterales



Bolsillos traseros





# EUPHORIA



## PANTALÓN de HOMBRE

**Muévete, estírate. ¡ Impúlsate !**  
Estos pantalones jogger de inspiración atlética te brindan una comodidad superior sin sacrificar el estilo. Con elástico en la cintura y en los bajos. Fáciles de cuidar y muy cómodos de llevar.

¡Seguro que te encajan perfectamente!

# PANTALON EUPHORIA

REF. LS111 76

Tallas XS-3XL

- Pantalón de hombre recto
- Dos bolsillos delanteros
- 1 bolsillo frontal con tapeta y botón
- 2 bolsillos traseros asimétricos
- Cintura engomada con cordón ajustable
- Bajos con elástico
- Costuras decorativas
- Tejido antibacteriano y transpirable

### Colores disponibles

|          |
|----------|
| Blanco   |
| Negro    |
| Marino   |
| Caribe   |
| A.Marina |

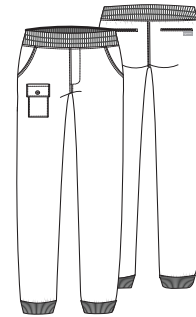

**Composición** 95% poliéster, 5% spandex

**Gramaje** 220gr





# LÍNEA PRESENCE

Pantalones con tejidos que brindan una auténtica sensación de comodidad que te acompañará durante todo el día. Con buena caída, transpirables y muy ligeros. Inspirados en la moda deportiva y diseñados para gustar. Además, la fibra no se arruga, es resistente y tiene un tono de color de alta durabilidad.

## Colores disponibles:



Composición: 95%poliéster, 5% spandex

## Propiedades:



Antibacteriano



Transpirable



Ligereza



Buena caída



Antiarrugas

Nos importa  
cómo  
te sientes



# BALSAM



## PANTALÓN de MUJER

Un buen pantalón combina un diseño atractivo con una comodidad óptima. Estos pantalones no solo son prácticos, sino que también le dan a tu look un toque original. Con fibra elástica que garantiza que, cuando el tejido se estira se recuperan rápidamente y no se dan de sí. Te darán mucho estilo y confianza en tí misma.

# PANTALÓN BALSAM

REF. LS212 75

Tallas XS-3XL

- Pantalón cargo de mujer de pierna recta
- Con cordón en el interior para ajuste perfecto
- Bolsillos en costado
- 2 bolsillos cargo de almacenamiento
- Cómodas aberturas laterales
- Trabilla en bolsillo para identificador
- Costuras decorativas

### Composición

78% poliéster, 18% rayón, 4% spandex

Gramaje 220gr

### Colores disponibles

|          |
|----------|
| Blanco   |
| Negro    |
| Marino   |
| Caribe   |
| A.Marina |

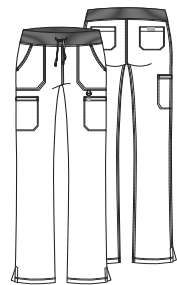

**Flexibilidad  
ajuste y estilo**





**Detalles**  
cuidados  
al milímetro

# ORGANIC

## PANTALÓN de MUJER

Inspirado en la ropa deportiva. Atrévete a ir más lejos con este pantalón atlético con cintura elástica y cordón que está diseñado para moverse sin restricciones. Equipado con seis bolsillos para tener todo lo que necesitas al alcance de la mano. Su suavidad y elasticidad lo convierten en un pantalón ideal para acompañar todos tus movimientos.





Colores disponibles

|        |
|--------|
| Blanco |
| Negro  |
| Marino |
| Caribe |

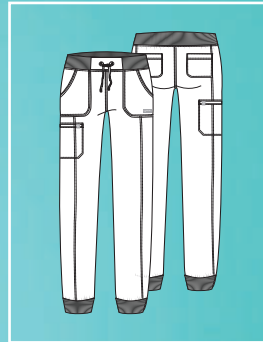

Confort  
extremo  
para tu  
día a día



## PANTALÓN JOGGER ORGANIC

REF. LS210 75

Tallas XS-3XL

- Pantalón de mujer con cintura de talle medio
- Cintura y tobillos en puño elástico
- 2 bolsillos delanteros para las manos
- 2 bolsillos traseros de parche
- 2 bolsillos laterales de cargo
- Cintura con cordón ajustable
- Costuras decorativas muy favorecedoras

**Composición**

78% poliéster, 18% rayón, 4% spandex

**Gramaje** 220gr

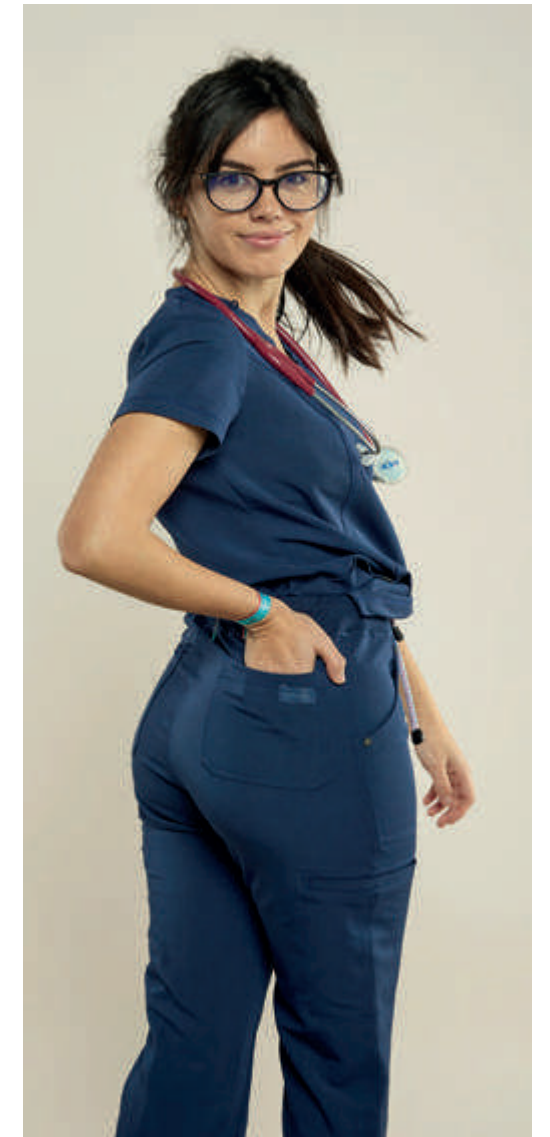



Nos importa  
cómo  
te sientes

# ANATOMY

## PANTALÓN de HOMBRE

Evolucionamos la uniformidad para conciliar la moda con las exigencias funcionales y operativas de trabajo. Revolucionamos la experiencia sanitaria con diseños dinámicos y multifuncionales creados a partir de materiales inteligentes que se adaptan a ti y a tu estilo de vida.





# PANTALON ANATOMY

REF. LS110 75

Tallas XS-3XL

- Pantalón de hombre recto
- 2 bolsillos delanteros
- 2 bolsillos traseros
- 2 bolsillos de cargo para herramientas
- 1 bolsillo lateral con cremallera
- Cintura engomada con cordón ajustable
- Costuras decorativas

### Colores disponibles

|          |
|----------|
| Blanco   |
| Negro    |
| Marino   |
| Caribe   |
| A.Marina |

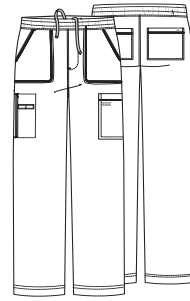

**Composición** 78% poliéster, 18% rayón, 4% spandex

**Gramaje** 220gr





# BATAS

Todas nuestras batas están realizadas en este novedoso tejido técnico elástico. La más ultrasuave y elástica microfibr. Ideales para agregar más estilo, calidez y protección a tu día.

Cómodas y muy suaves al tacto. Resistentes a las arrugas para mantener un aspecto profesional todo el día.

Tejido: Primesoft 100% poliéster elástico y ultra suave

Microfibra  
Elástica  
Primesoft™



## BATA EXTREME

REF. LS130 36

Tallas XS-3XL

- Bata de hombre con cuello con solapa
- Cierre de 5 botones
- 2 amplios bolsillos delanteros de parche
- 1 bolsillo de parche en el pecho
- Cinta ancha cosida en la parte trasera
- Elástica, muy cómoda y fácil de cuidar
- Tejido microfibra primesoft ultra suave

**Composición** 100% Microfibra Primesoft

**Gramaje** 170gr/m2

**Colores disponibles**

Blanco

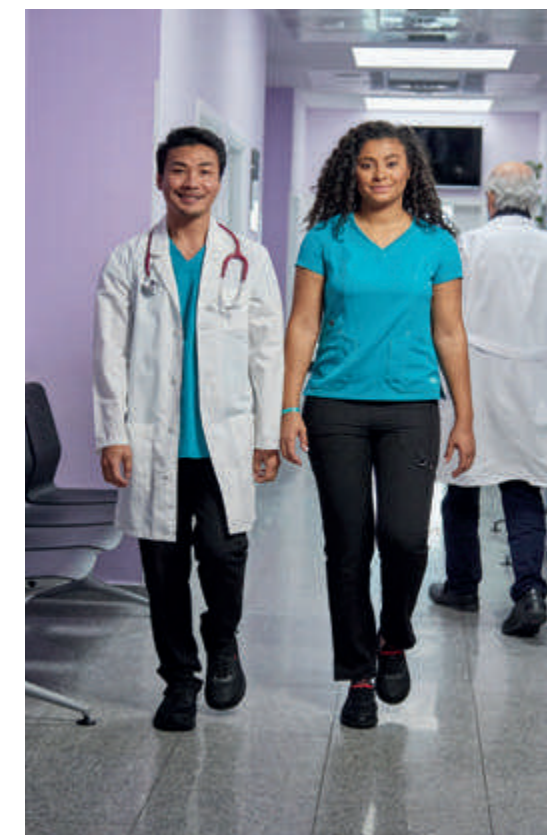

BATAS



Tejido  
Elástico

Máximo  
estilo



## BATA ETHICAL

REF. LS240 36

Tallas XS-3XL

- Atractiva bata americana de mujer entallada
- Cuello con solapa
- Cierre mediante corchetes antioxidables
- 2 bolsillos útiles de almacenamiento
- Elástica, muy versátil y favorecedora
- Ajuste cómodo para el movimiento
- Tejido microfibra Primesoft ultra suave

**Composición** 100% Microfibra Primesoft

**Gramaje** 170gr/m2

**Colores disponibles**

Blanco



Ropa  
para  
disfrutar  
de tu  
profesión

Tejido  
Elástico

## BATA EXPRESSION

REF. LS224 36

Tallas XS-3XL

- Casaca entallada de mujer cierre cremallera
- Cuello chimenea suave
- Microfibra Primesoft extra suave y buena caída
- 2 bolsillos útiles de almacenamiento
- Manga corta abierta
- Elástica, muy ligera y versátil
- Fácil secado y planchado

### Composición

100% Microfibra Primesoft

Gramaje 170gr/m2

Colores disponibles

Blanco

Negro





# PRINTS

Aporta un plus de Moda con los estampados originales de motivos sanitarios que compartimos con la marca nº1 de calzado sanitario, Dian. Dale a tu ropa de trabajo un estilo moderno y alegre. Con toda la comodidad y durabilidad de los diseños de Impulso.

Tejido: Primesoft 100% poliéster elástico y ultra suave



Tejido  
Elástico



Estampado  
exclusivo  
de nuestro  
partner  
**Dian**

## CASACA ESTAMPADA DIAN-CORE

REF. LS222 36EST

Tallas XS-3XL

- Casaca de cuello de pico en V
- Detalles en contraste color caribe
- Patrón entallado y muy favorecedor
- 6 bolsillos útiles de almacenamiento
- Cómodas aberturas laterales
- Trabilla en hombro para fonendo
- Estampado original de calzado Dian

**Composición** 100% Microfibra Primesoft

**Gramaje** 170gr/m2

**Colores disponibles**



I♥PULSO + *Dian*



**Hazte  
notar,  
diferénciate**

Tejido  
Elástico



## CASACA ESTAMPADA DIAN-PULSE

REF. LS121 36EST

Tallas XS-3XL

- Casaca de cuello de pico de hombro
- Espalda con tejido técnico transpirable
- 2 bolsillos útiles de almacenamiento
- 1 bolsillo con cremallera en manga
- Cómodas aberturas laterales
- Trabilla en hombro para fonendo
- Costuras decorativas

**Composición** 100% Microfibra Primesoft

**Gramaje** 170gr/m2

**Colores disponibles**



**I♥PULSO** + *Dian*





The logo for the brand 'Dian' is written in a white, cursive script font on an orange square background.

## CALZADO

Somos colaboradores de la marca de referencia en el sector laboral: DIAN. Una marca especializada en calzado donde la funcionalidad y la salud son los dos aspectos básicos que se tienen en cuenta en la fabricación de calzado de trabajo. Porque nuestra principal labor es ofrecer soluciones que mejoren el estado de confort del trabajador en su puesto de trabajo.





mod. EVA PLUS



mod. EVA



□ mod. EVA ESTAMPADO



■ mod. EVA ENJOY



Tested for harmful substances.  
www.oeko-tex.com/standard100

D'cover®



□ ■ ■ ■ ■ mod. EVA SOFT

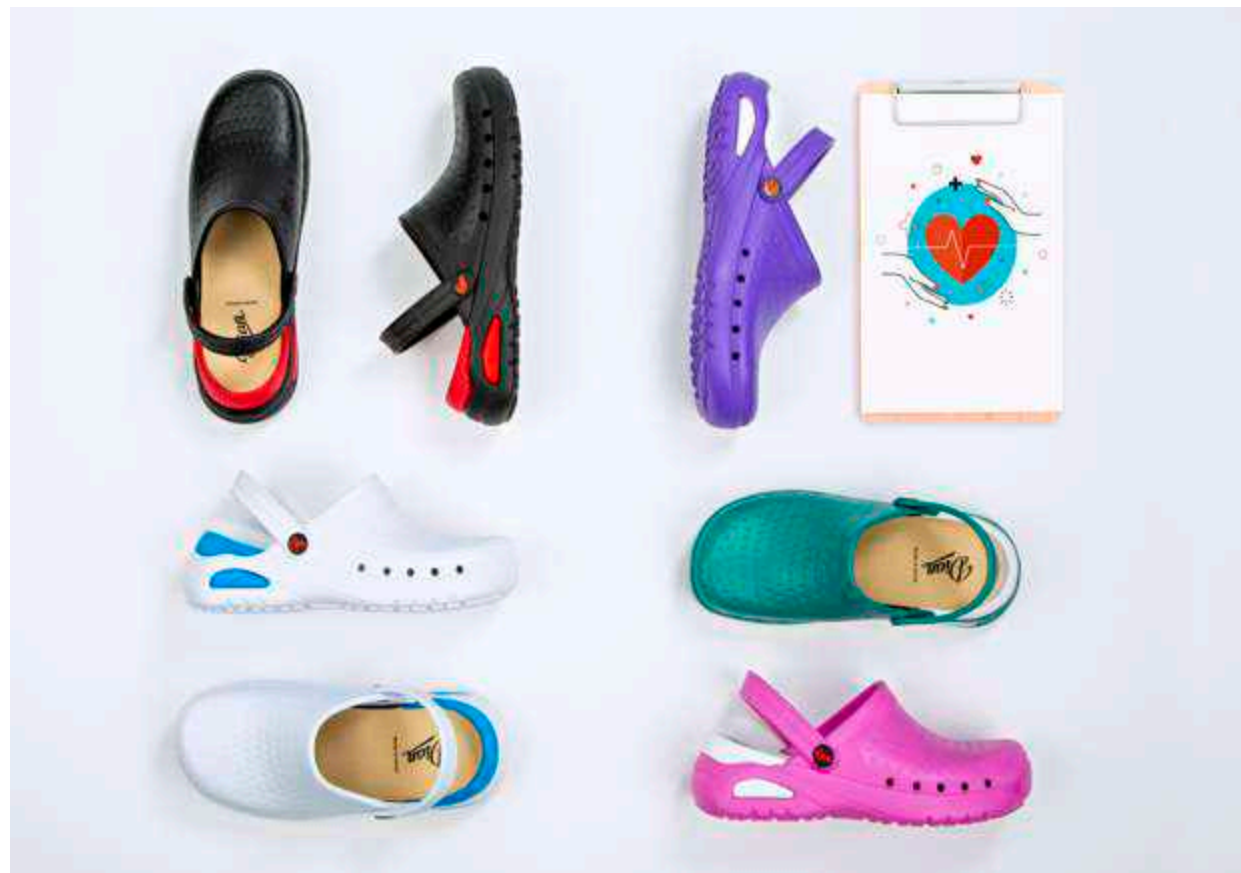

|  |                                                                          |  |
|--|--------------------------------------------------------------------------|--|
|  | <b>ULTRA LIGERO</b><br>ULTRA LIGHT<br>ULTRALEGER<br>ULTRALEICHT<br>90 gr |  |
|  | <b>ANTI DESLIZANTE</b><br>NON-SKID<br>ANTI-DÉRAPANT<br>RUTSCHFEST        |  |



☐☐☐☐  
mod. SEUL



☐☐☐☐☐  
mod. ATLANTA



☐☐☐☐  
mod. MARSELLA PLUS



☐☐☐☐  
mod. ALTEA PLUS



☐☐☐☐☐☐☐☐  
mod. MARSELLA TEX



☐☐☐☐  
mod. FLORENCIA PLUS



**Activa tu descanso**

D'WALK® MaxReact®



3

**D'WALK®**

**MaxReact®**

Plantilla D' WALK® acolchada de material textil sobre espuma bicomponente, que copia la huella del pie. Suela MaxReact®, ultra ligera, flexible, de material polimérico bicomponente, compuesto por una estructura externa muy resistente y antideslizante, relleno de un colchón interior de material blando, para aumentar el confort en la pisada.

○●●●●●●●  
mod. ALICANTE



mod. JAVEA



mod. JAVEA ESTAMPADO



mod. VALENCIA PLUS ESTAMPADO



mod. ALTEA PERFORADO ESTAMPADO



mod. CALPE ESTAMPADO

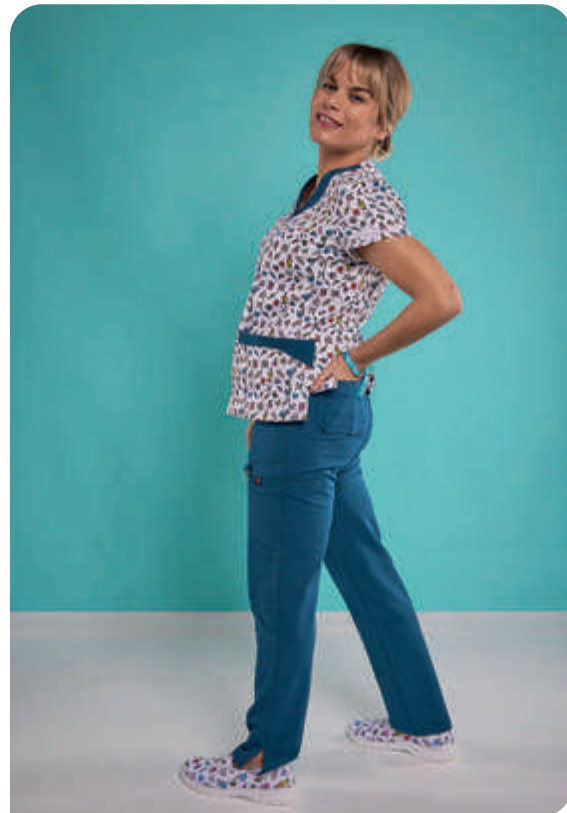

¡Recuerda que puedes combinar este zapato tan divertido con nuestras exclusivas casacas!



Descubre todos los productos en nuestra web



mod. VALENCIA PLUS



mod. MILAN-SCL



mod. SIENA tex



mod. SIENA



mod. CALPE



mod. MARSELLA



mod. CASUAL



mod. ALTEA P.





Expositor disponible en dos tamaños:  
REF. EXP80 : 80x80 + 16 perchas  
REF. EXP50 : 50x80 + 10 perchas  
**¡Tu eliges!**



# Sales system

Organiza tu tienda para incrementar tus ventas con nuestros exclusivos productos de marca. Diseñados para transmitir a tu punto de venta los valores y la pasión de IMPULSO. Sitúalos en zonas calientes del punto de venta, donde hay más tránsito de clientes y ¡a disfrutar de tus vendedores silenciosos!

Consulta con nuestro responsable comercial o el equipo de atención al cliente para ofertas y cesiones por compras mínimas de la colección IMPULSO u otras marcas.

Expositor con base de madera con ruedas, dos de ellas con frenos, más un busto regulable en altura, a elegir entre modelo de hombre o mujer, más un perchero que incluye además 10 perchas. Incluye también varillas para soporte de bolsas, packagings u otros complementos. De fácil montaje.

1

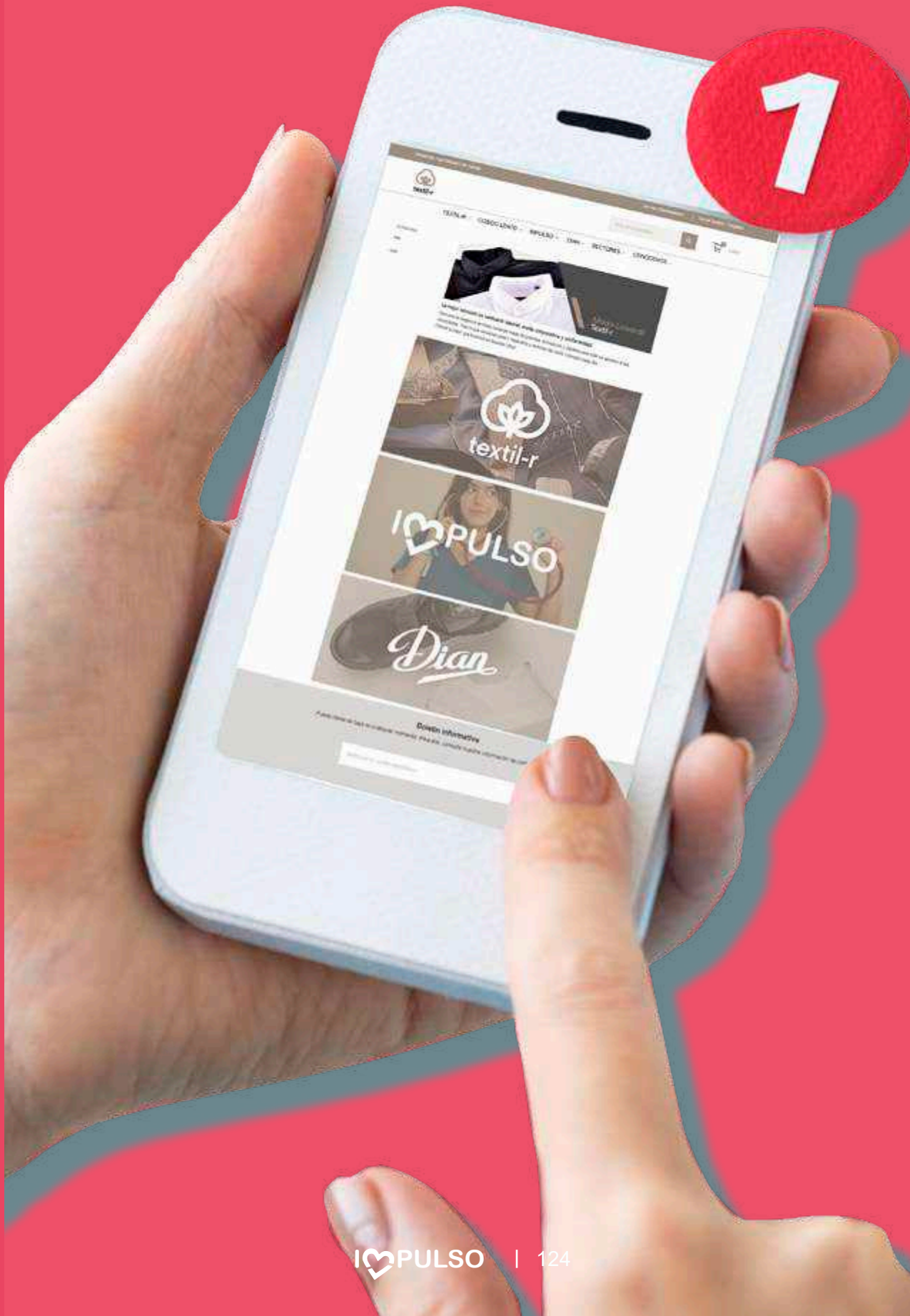

Queremos brindarte una mejor experiencia desde cualquier dispositivo, y ofrecerte promociones en nuestro sistema de pedidos online, siempre con el mejor servicio en todo momento. Ingresá en nuestra web y mira todo lo que te ofrecemos: Saber más sobre nosotros y nuestra filosofía. Realizar pedidos online, contactarnos y descubrir **Nuestra labor**.

# ¡mejor experiencia e-commerce!

**PROMOCIONES PEDIDOS WEB**

Disfruta de las promociones únicas para pedidos online



[www.textil-r.com](http://www.textil-r.com)





AGRADECIMIENTOS  
Clínica RM Morazarzal



## CATÁLOGO VESTUARIO SANIDAD, SALUD Y SERVICIOS

hospitales / centros de salud y ambulatorios / clínicas médico estéticas / centros sociales / residencias / balnearios, spas, bienestar y belleza /  
medicina / enfermería / farmacia / dentista / veterinaria / fisioterapia / ortopedia / logopedas / terapéutas / celadores / auxiliares / nutricionistas...

**IMPULSO**  
textil-r.com