



DELANTAL BARBER PETO HIGROFUGADO

MOD: 649

Delantal con peto especialmente indicado para el estilo de barbería con aire industrial. Tiene un conjunto de bolsos en la parte del pecho con portabolígrafos en tejido de polipiel y un bolsillo de parche en la izquierda a la altura de las caderas. Se puede ajustar al cuerpo por un arnés de cuero o por tiras que parten del comienzo del peto y se cruzan por la espalda anudando en la altura de la cintura por dos apliques metálicos.

Tejido de sarga 100% algodón tratado con una impregnación química de teflon® que funciona como escudo para el tejido, formando una barrera alrededor de las fibras para repeler el agua, la suciedad y las manchas. La medida aproximada del delantal es de 84 cm de largo x 69 cm de ancho

Los arneses de cuero 558 y arneses de cinta 557T se venden por separado.

DISPONIBLE EN TALLAS UNICA

DETALLES

100% ALGODÓN

PATRÓN

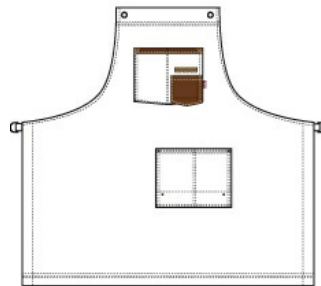

CUIDADOS





